

# inverno



Analgésico  
Novalgina 1g  
10 Comprimidos  
R\$ **19,90** cada

Antialérgico  
Allegra Pediátrico  
6mg/ml 60ml +  
Seringa OU Copo  
R\$ **34,90** cada

Xarope Expec  
120ml  
R\$ **27,90** cada

Antigripal Benegrip  
12 Comprimidos  
R\$ **21,90** cada

Antigripal Cimegripe  
20 Cápsulas  
R\$ **12,90** cada



**SE PERSISTIREM OS SINTOMAS, O MÉDICO DEVERÁ SER CONSULTADO**

NA PELE QUE CAUSAM COCEIRA. CONTRA INDICAÇÃO: NÃO DEVE SER UTILIZADO EM CASO DE ALERGIA AOS COMPONENTES DA FÓRMULA. ESTE MEDICAMENTO É CONTRAINDICADO PARA MENORES DE 2 ANOS DE IDADE PARA RINITE ALÉRGICA SAZONAL E MENORES DE 6 MESES DE IDADE PARA URTICÁRIA IDIOPÁTICA CRÔNICA. EM CRIANÇAS ABAIXO DE 6 ANOS DE IDADE QUE APRESENTAM ALERGIAS DE PELE RECOMENDA-SE CONSULTAR O SEU MÉDICO, CASO OS SINTOMAS PERSISTAM. ESTE MEDICAMENTO NÃO DEVE SER UTILIZADO POR MULHERES GRAVÍDAS SEM ORIENTAÇÃO MÉDICA OU DO CIRURGIÃO-DENTISTA. XAROPE EXPEC 120ML - PRINCÍPIO ATIVO: CLORIDRATO DE OXOMETAZINA + IODETO DE POTÁSSIO + BENZOATO DE SÓDIO + GUIAFENESINA. REG MS/ANVISA: 1677302710010. INDICAÇÃO: TRATAMENTO SINTOMÁTICO DA TOSSE IRRITATIVA, NÃO PRODUTIVA, ESPASMÓDICA, SECA ASSOCIADA A VÁRIAS CONDIÇÕES RESPIRATÓRIAS. CONTRAINDICAÇÃO: EXPEC® É CONTRAINDICADO ÀS PESSOAS SENSÍVEIS AOS COMPONENTES DA FÓRMULA, A PACIENTES SENSÍVEIS AO IODO OU QUE APRESENTAM INSUFICIÊNCIA RESPIRATÓRIA, QUALQUER QUE SEJA O GRÁU, AFEÇÕES HEPÁTICAS E RENAIS GRAVES. ESTE MEDICAMENTO É CONTRAINDICADO PARA MENORES DE 2 ANOS. INFORME AO SEU MÉDICO A OCORRÊNCIA DE GRAVIDEZ NA VIGÊNCIA DO TRATAMENTO OU APÓS O SEU TÉRMINO. INFORME AO MÉDICO SE ESTÁ AMAMENTANDO. BENEGRIP - PRINCÍPIO ATIVO: DIPIRONA MONODRATADA+MALEATO DE CLORFENIRAMINA+CAFEINA MS. 17817.0092. INDICAÇÃO: PARA O ALÍVIO DOS SINTOMAS DECORRENTES DAS GRIPE E RESFRIADOS, COMO DORES DE CABEÇA, FEBRE E PROCESSOS ALÉRGICOS. CONTRA INDICAÇÃO: EM CASOS DE HIPERSENSIBILIDADE A QUALQUER UM DOS COMPONENTES DA FÓRMULA. PACIENTES COM PRESENÇA DE ÚLCERA GASTRODUODENAL. NÃO DEVEM FAZER DESTES MEDICAMENTO. ESTE MEDICAMENTO É CONTRAINDICADO PARA MENORES DE 12 ANOS. ESTE MEDICAMENTO NÃO DEVE SER UTILIZADO POR MULHERES GRAVÍDAS SEM ORIENTAÇÃO MÉDICA OU DO CIRURGIÃO-DENTISTA. DURANTE O TRATAMENTO, O PACIENTE NÃO DEVE DIRIGIR VEÍCULOS OU OPERAR MÁQUINAS, POIS SUA HABILIDADE E ATENÇÃO PODEM ESTAR PREJUDICADAS. NOVALGINA 1GR - PRINCÍPIO ATIVO: DIPIRONA MONODRATADA. REG MS/ANVISA: 1832603510196. INDICAÇÃO: ANTIÉRMICO E ANALGÉSICO. CONTRA INDICAÇÃO: NÃO DEVE SER UTILIZADA DURANTE A GRAVIDEZ E AMAMENTAÇÃO OU EM PESSOAS COM ALERGIA A QUALQUER UM DOS COMPONENTES DOS COMPRIMIDOS. CIMEGRIPSE 20 CÁPSULAS - PRINCÍPIO ATIVO: MALEATO DE CLORFENIRAMINA + CLORIDRATO DE FENILEFRINA + PARACETAMOL. REG MS/ANVISA: 1438102720035. INDICAÇÃO: TRATAMENTO DOS SINTOMAS DE GRIPE E RESFRIADOS, ALÍVIO DA CONGESTÃO NASAL, CORIZA, FEBRE, DOR DE CABEÇA E DORES MUSCULARES PRESENTES NOS ESTÁDIOS GRIPIAIS. CONTRA INDICAÇÃO: CONTRAINDICADO PARA PACIENTES COM HIPERSENSIBILIDADE AOS COMPONENTES DA FÓRMULA, PRESSÃO ALTA, DOENÇA CARDÍACA, DIABETES, GLAUCOMA, HIPERTROFIA DA PRÓSTATA, DOENÇA RENAL CRÔNICA, INSUFICIÊNCIA HEPÁTICA GRAVE, DISFUNÇÃO TIREOIDEANA, GRAVIDEZ E LACTAÇÃO SEM CONTROLE MÉDICO. ESTE MEDICAMENTO É CONTRAINDICADO PARA MENORES DE 18 ANOS. ESTE MEDICAMENTO NÃO DEVE SER UTILIZADO POR MULHERES GRAVÍDAS SEM ORIENTAÇÃO MÉDICA OU DO CIRURGIÃO-DENTISTA. NÃO USE OUTRO PRODUTO QUE CONTENHA PARACETAMOL. DURANTE O TRATAMENTO COM CIMEGRIPSE®, NÃO DIRIJA VEÍCULOS OU OPERE MÁQUINAS, POIS SUA HABILIDADE E ATENÇÃO PODEM ESTAR PREJUDICADAS.

Ofertas válidas de 01/07 até 31/07 de 2024

Pra você ficar bem saudável e muito mais.

Faça parte do nosso **Club** Acesse agora [nisei.vc/club](https://nisei.vc/club)



Tenha acesso a promoções exclusivas, dinheiro de volta e muito mais!!

# vidUp

## Chegou sua nova marca de suplementos e vitaminas.

Viva e compartilhe o estilo de ser Up.

### CABELOS & UNHAS PREMIUM

Suplemento alimentar de Cisteína, Silício, Ácido Hialurônico, Vitaminas e Minerais em cápsulas. Sua formulação beneficia todo o organismo, proporcionando bem-estar e equilíbrio, auxiliando a construir beleza de dentro pra fora.

Compre em nossas lojas, no app ou no site.



VidUp, exclusividade:

**nissei**  
mais que farmácia

**nissei**  
mais que farmácia

## Sumário

3	Gripe, Resfriados e Antialérgicos
4	Especial - Inverno
6	Dor e Febre
8	Suplementos e Minerais
9	Vitaminas e Nutraceuticos
10	Digestivos
11	Cuidados com a Saúde
12	Outros Cuidados com a Saúde
14	Dermocosméticos
15	Cuidados Faciais
17	Cuidados Corporais
19	Cuidados Capilares
24	Mãos e Pés
25	Banho e Higiene
26	Desodorante
27	Cuidado Masculino
28	Higiene Bucal
31	Cuidado Íntimo
32	Cuidado Adulto
33	Cuidado Infantil
38	Mercearia
39	Bebidas e Sorvetes
40	Saudáveis
41	Eletros & Briqueados
42	Casa & Pet
44	P. de Benefícios em Medicamentos
44	Farmácia Popular
45	Anticoncepcionais
46	Disfunção Erétil
46	Genéricos
47	Medicamentos

Serviços



aplicação de injetáveis



RECARGA DE CELULAR

compre e retire



teste de covid



AQUI TEM FARMÁCIA POPULAR



Manipulação

0800 643 6464  
**nac**  
nissei atendimento ao cliente

Precisando de ajuda? Estamos prontos para te ajudar.  
Horário de atendimento:  
Segunda a sábado, das 8h00 às 22h00  
Domingos e feriados, das 8h00 às 20h00

Venha trabalhar com a gente! Consulte as vagas em  
[www.trabalhe.nisseisa.com.br](http://www.trabalhe.nisseisa.com.br)

[farmaciasnissei.com.br](http://farmaciasnissei.com.br) @farmaciasnissei

O Almanaque Nissei é uma publicação mensal desenvolvida pelas Farmácias Nissei e dirigido a você!



Ofertas válidas de 01/07/2024 até 31/07/2024 ou enquanto durarem os estoques no período. Verifique a disponibilidade dos produtos em nossas lojas. Todos os preços são válidos para valores unitários dos produtos, para pagamento à vista, pix ou cartão. Salvo erros de digitação e impressão. Máximo 3 (três) unidades de cada produto por cliente. Fotos meramente ilustrativas. Projeto Gráfico: Marketing Nissei. Equipe Responsável: Marketing Nissei.



# Gripe, Resfriados e Antialérgicos



R\$ **28,90** cada  
Antigripal  
Naldecon Multi  
16 Comprimidos



R\$ **19,90** cada  
Antigripal Multigrip  
20 Cápsulas



R\$ **12,90** cada  
Antigripal Neolefrin  
OU Neolefrin Dia  
20 Comprimidos



Analgésico e  
Antitérmico Vick  
Pyrena Sabor Mel e  
Limão 5 Envelopes

R\$ **17,90** cada



Expectorante  
Flucetil 600mg  
com 16 Sachês

R\$ **28,90** cada



Expectorante  
Cisteil 600mg  
com 16 Envelopes

R\$ **39,90** cada



R\$ **74,90** cada  
Antialérgico  
Allegra 120mg  
10 Comprimidos



Antialérgico  
Allexfedrin  
Pediátrico 6mg/ml  
60ml

R\$ **32,90** cada



Antialérgico  
Fexofenadina  
120mg Cimed  
10 Comprimidos

R\$ **28,90** cada



Spray Malvatricin  
Alívio Rápido 50ml

R\$ **39,90** cada



Spray Flogoral  
Sabor Cereja OU  
Menta 30ml

R\$ **35,90** cada



Extrato de Própolis  
Spray Propomax  
Kids Sabores 30ml

R\$ **17,98** cada

## SE PERSISTIREM OS SINTOMAS, O MÉDICO DEVERÁ SER CONSULTADO

CONTRAINDICADO PARA USO POR PACIENTES COM GLAUCOMA DE ÂNGULO ESTREITO. ESTE MEDICAMENTO É CONTRAINDICADO PARA MENORES DE 12 ANOS. NÃO UTILIZAR COM OUTROS MEDICAMENTOS QUE CONTENHAM PARACETAMOL. MULTIGRIP® - PRINCÍPIO ATIVO: PARACETAMOL + MALEATO DE CLORFENAMINA + CLORIDRATO DE FENILEFRINA. REG. MS/ANVISA: 1181900210018. INDICAÇÃO: TRATAMENTO DOS SINTOMAS DE GRIPE E RESFRIADOS, ALÍVIO DA CONGESTÃO NASAL, CORIZA, FEBRE, DOR DE CABEÇA E DORES MUSCULARES PRESENTES NOS ESTADOS GRIPIAIS. CONTRA INDICAÇÃO: É CONTRAINDICADO PARA PACIENTES COM HIPERSENSIBILIDADE AOS COMPONENTES DA FÓRMULA, PRESSÃO ALTA, DOENÇA CARDÍACA, DIABETES, GLAUCOMA, HIPERTROFIA DA PRÓSTATA, DOENÇA RENAL CRÔNICA, INSUFICIÊNCIA HEPÁTICA GRAVE, DISFUNÇÃO TIREOIDEANA, GRAVIDEZ E LACTAÇÃO SEM CONTROLE MÉDICO. ESTE MEDICAMENTO É CONTRAINDICADO PARA MENORES DE 18 ANOS. DURANTE O TRATAMENTO COM MULTIGRIP®, NÃO DIRIJA VEÍCULOS OU OPERE MÁQUINAS, POIS SUA HABILIDADE E ATENÇÃO PODEM ESTAR PREJUDICADAS. ESTE MEDICAMENTO NÃO DEVE SER UTILIZADO POR MULHERES GRÁVIDAS SEM ORIENTAÇÃO MÉDICA OU DO CIRURGIÃO-DENTISTA. NEOLEFRIN 20 COMPRIMIDOS. PRINCÍPIO ATIVO: PARACETAMOL+MALEATO DE CARBINOXAMINA+CLORIDRATO DE FENILEFRINA. REG. MS/ANVISA: 1558402140043. INDICAÇÃO: ESTE MEDICAMENTO É INDICADO PARA O TRATAMENTO DOS SINTOMAS DAS GRIPE E RESFRIADOS, COMO DOR, FEBRE, CONGESTÃO NASAL E CORIZA. CONTRA INDICAÇÃO: NÃO USE NEOLEFRIN® SE VOCÊ É ALÉRGICO A ALGUM DOS COMPONENTES DA FÓRMULA. NEOLEFRIN® NÃO DEVE SER USADO EM PACIENTES EM TRATAMENTO COM ANTI-DEPRESSIVOS INIBIDORES DA ENZIMA MONOAMINO OXIDASE (MAO) OU NAQUELES QUE INTERRUMPERAM O USO DESTES MEDICAMENTOS HÁ MENOS DE DUAS SEMANAS. NEOLEFRIN® NÃO DEVE SER UTILIZADO CONCOMITANTEMENTE A DROGAS DE EFEITO HIPERTENSOR, DEVIDO AO RISCO DE AUMENTO DA PRESSÃO ARTERIAL, CONTRAINDICADO PARA PACIENTES COM HIPERTIREOIDISMO E PACIENTES COM GLAUCOMA DE ÂNGULO ESTREITO. ESTE MEDICAMENTO É CONTRAINDICADO PARA MENORES DE 12 ANOS. DURANTE O TRATAMENTO, O PACIENTE NÃO DEVE DIRIGIR VEÍCULOS OU OPERAR MÁQUINAS, POIS SUA HABILIDADE E ATENÇÃO PODEM ESTAR PREJUDICADAS. NÃO USAR COM OUTROS MEDICAMENTOS QUE CONTENHAM PARACETAMOL. VICK PYRENA® - PRINCÍPIO ATIVO: PARACETAMOL. REG. MS/ANVISA: 12142.0001. INDICAÇÃO: DESTINADO AO ALÍVIO DA DOR DE CABEÇA, FEBRE E DORES NO CORPO, ASSOCIADOS À GRIPE. CONTRA INDICAÇÃO: É CONTRAINDICADO PARA PACIENTES ALÉRGICOS AO PARACETAMOL OU A QUALQUER COMPONENTE DO PRODUTO. NÃO USE VICK PYRENA® CASO TENHA DOENÇA NÃO FIDADO OU RINITE. ESTE MEDICAMENTO É CONTRAINDICADO PARA MENORES DE 12 ANOS. SE VOCÊ ESTÁ GRAVIDA OU AMAMENTANDO, CONSULTE UM MÉDICO ANTES DE USAR ESTE MEDICAMENTO. ALLEGRA 120MG 100PR® - PRINCÍPIO ATIVO: CLORIDRATO DE FEXOFENADINA. REG. MS/ANVISA: 1832403.590077. INDICAÇÃO: RINITE ALÉRGICA INCLUINDO ESPRINHOS, OBSTRUÇÃO NASAL; PRURIDO NO NARIZ, NO PALATO, NA GARGANTA E NOS OLHOS; CORIZA; CONJUNTIVITE ALÉRGICA COM SINTOMAS DE LACRIMAJAMENTO E VERMELHURA DOS OLHOS; FEBRE DO FENO (CAUSADA PELO PÓLEN DE ALGUMAS PLANTAS); ALERGIAS DA PELE COMO OS DA URTICÁRIA (ERUPÇÕES AVERMELHADAS NA PELE QUE CAUSAM COCEIRA) CONTRA INDICAÇÃO: NÃO DEVE SER UTILIZADO EM CASO DE ALERGIA AOS COMPONENTES DA FÓRMULA. ESTE MEDICAMENTO É CONTRAINDICADO PARA MENORES DE 12 ANOS. ESTE MEDICAMENTO NÃO DEVE SER UTILIZADO POR MULHERES GRÁVIDAS SEM ORIENTAÇÃO MÉDICA OU DO CIRURGIÃO-DENTISTA. ALLEXFEDRIN PEDIÁTRICO - PRINCÍPIO ATIVO: CLORIDRATO DE FEXOFENADINA. REG. MS/ANVISA: 102313272021. INDICAÇÃO: ALÍVIO DAS MANIFESTAÇÕES ALÉRGICAS TAIS COMO: RINITE ALÉRGICA INCLUINDO ESPRINHOS, OBSTRUÇÃO NASAL; CORIZA; ALERGIAS DA PELE COMO OS DA URTICÁRIA. CONTRA INDICAÇÃO: NÃO DEVE SER UTILIZADO EM CASO DE ALERGIA AOS COMPONENTES DA FÓRMULA. ESTE MEDICAMENTO É CONTRAINDICADO PARA MENORES DE 2 ANOS DE IDADE PARA RINITE ALÉRGICA SAZONAL E MENORES DE 6 MESES DE IDADE PARA URTICÁRIA IDIOPÁTICA CRÔNICA. EM CRIANÇAS ABAXO DE 6 ANOS DE IDADE QUE APRESENTAM ALERGIAS DE PELE RECOMENDA-SE CONSULTAR O SEU MÉDICO, CASO OS SINTOMAS PERSISTAM. ESTE MEDICAMENTO NÃO DEVE SER UTILIZADO POR MULHERES GRÁVIDAS SEM ORIENTAÇÃO MÉDICA OU DO CIRURGIÃO-DENTISTA. FLOGORAL SPRAY 30ML - PRINCÍPIO ATIVO: CLORIDRATO DE BENZIDAMINA. REGISTRO MS/ANVISA: 105730313. INDICAÇÃO: TRATAMENTO DE PROCESSOS INFLAMATÓRIOS E DOLOROSOS DA BOCA E GARGANTA PORQUE APRESENTA PROPRIEDADES ANTI-INFLAMATÓRIA, ANALGÉSICA E ANESTÉSICA. CONTRA INDICAÇÃO: HIPERSENSIBILIDADE AOS COMPONENTES DA FÓRMULA. ESTE MEDICAMENTO É CONTRAINDICADO PARA MENORES DE 6 ANOS E NÃO DEVE SER UTILIZADO POR MULHERES GRÁVIDAS SEM ORIENTAÇÃO MÉDICA OU DO CIRURGIÃO-DENTISTA. CISTEIL - PRINCÍPIO ATIVO: ACETILCISTEINA. REG. MS/ANVISA: 1542201400221. INDICAÇÃO: ESTE É UM MEDICAMENTO EXPECTORANTE INDICADO QUANDO SE TEM DIFICULDADE PARA EXPECTORAR E HÁ MUITA SECREÇÃO Densa e Viscosa, Tais como BRONQUITE AGUDA, BRONQUITE CRÔNICA e SUAS EXACERBAÇÕES (PIORA DO QUADRO CLÍNICO e COMPLICAÇÕES), INFUSMA PULMONAR (DOENÇA CRÔNICA CARACTERIZADA PELO comprometimento DOS PULMÕES), PNEUMONIA (INFLAMAÇÃO DOS PULMÕES e BRÔNQUIS), COLAPSO/ATELECTASIAS PULMONARES (FECHAMENTO DOS BRÔNQUIS), MUCOVISCIDOSE (DOENÇA HEREDITÁRIA QUE PRODUZ MUCO ESPESSE, TAMBÉM CONHECIDA POR FIBROSE CÍSTICA). TAMBÉM É INDICADO PARA INTOXICAÇÃO ACIDENTAL OU VOLUNTÁRIA POR PARACETAMOL. CONTRA INDICAÇÃO: EM PACIENTES ALÉRGICOS A ACETILCISTEINA E/OU DE MAIS COMPONENTES DE SUA FORMULAÇÃO. ESTE MEDICAMENTO É CONTRAINDICADO PARA CRIANÇAS MENORES DE 2 ANOS. NÃO HÁ CONTRAINDICAÇÕES PARA O TRATAMENTO DE OVERDOSE DE PARACETAMOL COM ACETILCISTEINA. EXCLUSIVO GRANULADO 600 MG / XAROPÊ: ESTE MEDICAMENTO NÃO DEVE SER UTILIZADO POR MULHERES GRÁVIDAS SEM ORIENTAÇÃO MÉDICA OU DO CIRURGIÃO-DENTISTA. EXTRATO DE PRÓPOLIS SPRAY PROPOMAX KIDS SABORES 30ML - REG. MS/ANVISA: PRODUTO ISENTO DE REGISTRO CONFORME RDC 27/10. ATENÇÃO: ESTE PRODUTO NÃO É UM MEDICAMENTO. NÃO EXISTEM EVIDÊNCIAS CIENTÍFICAS COMPROVADAS DE QUE ESTE ALIMENTO PREVINA, TRATE OU CURE DOENÇAS. NÃO EXCEDER A RECOMENDAÇÃO DIÁRIA DE CONSUMO INDICADA NA EMBALAGEM. ESTE PRODUTO NÃO DEVE SER CONSUMIDO POR GESTANTES, LACTANTES e CRIANÇAS SEM ORIENTAÇÃO MÉDICA. NÃO USAR CASO TENHA HIPERSENSIBILIDADE AOS COMPONENTES DA FÓRMULA. FEXOFENADINA CIMED COMP® - REG. MS/ANVISA: 1438102030241. INDICAÇÃO: RINITE ALÉRGICA INCLUINDO ESPRINHOS, OBSTRUÇÃO NASAL; PRURIDO NO NARIZ, NO PALATO, NA GARGANTA e NOS OLHOS; CORIZA; CONJUNTIVITE ALÉRGICA COM SINTOMAS DE LACRIMAJAMENTO E VERMELHURA DOS OLHOS; FEBRE DO FENO (CAUSADA PELO PÓLEN DE ALGUMAS PLANTAS); ALERGIAS DA PELE COMO OS DA URTICÁRIA (ERUPÇÕES AVERMELHADAS NA PELE QUE CAUSAM COCEIRA). MALVATRICIN SPRAY 50ML - PRINCÍPIO ATIVO: TROICRINA + SULFATO DE HIDROQUINOLINA + CLORIDRATO DE LIDOCAINA. REG. MS/ANVISA: 101430024. INDICAÇÃO: DESTINADO AO TRATAMENTO DE DOR DE GARGANTA, AFECÇÕES DA BOCA, AFTAS. CONTRA INDICAÇÃO: MALVATRICIN SPRAY NÃO DEVE SER USADO POR PACIENTES QUE TENHAM ALERGIA A QUALQUER UM DOS COMPONENTES DE SUA FORMULAÇÃO. MALVATRICIN® SPRAY É CONTRAINDICADO PARA MENORES DE 2 ANOS DE IDADE e NÃO DEVE SER UTILIZADO POR MULHERES GRÁVIDAS SEM ORIENTAÇÃO DO MÉDICO ou CIRURGIÃO-DENTISTA.





R\$ **29,90** cada

Pastilhas Strepsils  
Mel e Limão  
16 Pastilhas



R\$ **39,90** cada

Pastilhas Benalet  
Sabores  
12 Pastilhas



R\$ **12,49** cada

Melagrião Vitamina C  
Lata Sabores  
20 Pastilhas



Pastilhas Endcoff  
Sabores  
12 Pastilhas

R\$ **17,90** cada



R\$ **14,90** cada

Pastilhas Ciflogex  
Sabores  
12 Pastilhas



Pastilhas Neopiridin Menta  
12 Pastilhas

R\$ **12,90** cada



Solução para  
Lavagem Nasal  
Nasoar Refil 30  
Sachês

R\$ **59,90** cada

**LEVE 3  
E PAGUE** R\$ **42,90** cada



Solução para  
Lavagem Nasal  
Naridrin Alto  
Volume 240ml +  
30 Envelopes

R\$ **52,90** cada



Solução para  
Lavagem Nasal  
Naridrin Alto  
Volume Refil  
30 Envelopes

R\$ **49,90** cada



Descongestionante  
Nasal Salsep Jet  
Jato Contínuo 0,9%  
100ml

R\$ **22,90** cada



Descongestionante  
Nasal Spray  
Rinospray  
Herbarium 100ml

R\$ **29,90** cada



Descongestionante  
Nasal Spray Sorine  
SSC 0,9% 100ml

R\$ **29,90** cada

**SE PERSISTIREM OS SINTOMAS, O MÉDICO DEVERÁ SER CONSULTADO**

INDICAÇÃO: ESTÁ INDICADO COMO FLUIDIFICANTE E DESCONGESTIONANTE NASAL. CONTRAINDICAÇÃO: HIPERSENSIBILIDADE AOS COMPONENTES DA FÓRMULA. NARIDRIN ALTO VOLUME - NARIDRIN H SPRAY - PRINCÍPIO ATIVO: CLORETO DE SÓDIO. REG MS/ANVISA: MEDICAÇÃO DE NOTIFICAÇÃO SIMPLIFICADA RDC Nº 199/2006 AFE Nº 1078177. AFE Nº 1078177. INDICAÇÃO: ESTÁ INDICADO COMO FLUIDIFICANTE E DESCONGESTIONANTE NASAL. CONTRAINDICAÇÃO: HIPERSENSIBILIDADE AOS COMPONENTES DA FÓRMULA. PASTILHAS BENALET MEL E LIMÃO OU MENTA - PRINCÍPIO ATIVO: CLORETO DE SÓDIO. REG MS/ANVISA: MEDICAÇÃO DE NOTIFICAÇÃO SIMPLIFICADA RDC Nº 199/2006 AFE Nº 1078177. INDICAÇÃO: INDICADO COMO AUXILIAR NO TRATAMENTO DE SINTOMAS, TAIS COMO TOSSSE, IRRITAÇÃO DA GARGANTA E FARINGITE, PROVOCADOS POR COMPLICAÇÕES DAS VIAS AERÉAS SUPERIORES. CONTRAINDICAÇÃO: ALERGIA A QUALQUER COMPONENTE DE SUA FÓRMULA; DEFICIÊNCIA DA FUNÇÃO RENAL OU FALCENIA HEPÁTICA SEVERA, POIS PODEM LEVAR AO ACUMULO DE AMÔNIO; E DIABETES.MULHERES QUE ESTEJAM AMAMENTANDO, POIS O CLORIDRATO DE DIFENIDRAMINA É EXCRETADO NO LEITE MATERNO E PODE CAUSAR REAÇÕES ADVERSAS EM RECÉM-NASCIDOS E PREMATUROS; SORINE - PRINCÍPIO ATIVO: CLORETO DE SÓDIO. REG MS/ANVISA: ISENTO. INDICAÇÃO: FLUIDIFICANTE E DESCONGESTIONANTE NASAL. CONTRAINDICAÇÃO: HIPERSENSIBILIDADE AOS DEMAIS COMPONENTES DA FÓRMULA. RINOSPRAY 100ML - PRINCÍPIO ATIVO: CLORETO DE SÓDIO. REG MS/ANVISA: MEDICAMENTO DE NOTIFICAÇÃO SIMPLIFICADA RDC ANVISA Nº199/2006. AFE Nº 101860.6 INDICAÇÃO: FLUIDIFICANTE E DESCONGESTIONANTE NASAL. CONTRAINDICAÇÃO: HIPERSENSIBILIDADE AOS COMPONENTES DA FÓRMULA STREPSILS PASTILHAS - PRINCÍPIO ATIVO: FLURIBIPROFENO SÓDICO. REG MS/ANVISA: 173900003. INDICAÇÃO: STREPSILS PASTILHAS É INDICADO PARA A INFLAMAÇÃO DA GARGANTA, PROPORCIONANDO ALÍVIO SINTOMÁTICO POR ATÉ 3 HORAS. CONTRAINDICAÇÃO: HIPERSENSIBILIDADE AO FLURIBIPROFENO OU A QUALQUER COMPONENTE DA FÓRMULA; ESTE MEDICAMENTO É CONTRAINDICADO PARA MENORES DE 12 ANOS. ESTE MEDICAMENTO NÃO DEVE SER UTILIZADO POR MULHERES GRÁVIDAS OU LACTANTES SEM ORIENTAÇÃO MÉDICA OU DO CIRURGIÃO-DENTISTA. SALSEP SPRAY ADULTO - PRINCÍPIO ATIVO: CLORETO DE SÓDIO. REG MS/ANVISA: ISENTO. INDICAÇÃO: FLUIDIFICANTE E DESCONGESTIONANTE NASAL. CONTRAINDICAÇÃO: HIPERSENSIBILIDADE AOS DEMAIS COMPONENTES DA FÓRMULA.PASTILHAS ENDCOFF SABORES 12 PASTILHAS - REG MS/ANVISA: PRODUTO ISENTO DE REGISTRO CONFORME RDC 27/10. ATENÇÃO: ESTE PRODUTO NÃO É UM MEDICAMENTO, NÃO EXISTEM EVIDÊNCIAS CIENTÍFICAS COMPROVADAS DE QUE ESTE ALIMENTO PREVINA, TRATE OU CURE DOENÇAS, NÃO EXCEDER A RECOMENDAÇÃO DIÁRIA DE CONSUMO INDICADA NA EMBALAGEM. ESTE PRODUTO NÃO DEVE SER CONSUMIDO POR GESTANTES, LACTANTES E CRIANÇAS SEM ORIENTAÇÃO MÉDICA. NÃO USAR CASO TENHA HIPERSENSIBILIDADE AOS COMPONENTES DA FÓRMULA. SORINE - PRINCÍPIO ATIVO: CLORETO DE SÓDIO. REG MS/ANVISA: 143810080035.INDICAÇÃO: CIFLOGEX® É DESTINADO AO TRATAMENTO DE PROCESSOS INFLAMATÓRIOS E DOLOROSOS DA BOCA E GARGANTA PORQUE APRESENTA PROPRIEDADES ANTI-INFLAMATÓRIA, ANALGÉSICA E ANESTÉSICA. CONTRAINDICAÇÃO: HIPERSENSIBILIDADE AOS COMPONENTES DA FÓRMULA. EVITAR O USO DURANTE A GRAVIDEZ. CONTRAINDICADO PARA MENORES DE 6 ANOS. OS SABORES LARANJA, MEL-LIMÃO, MENTA-LIMÃO E CEREJA CONTEM AÇÚCAR. OS SABORES MENTA-LIMÃO DIET, MENTA-LIMÃO E MEL-LIMÃO CONTEM O CORANTE AMARELO DE TARTARAZINA QUE PODE CAUSAR REAÇÕES DE NATUREZA ALÉRGICA, ENTRE AS QUAIS ASMA BRÔNQUICA, ESPECIALMENTE EM PESSOAS ALÉRGICAS AO ÁCIDO ACETILSALICÍLICO.NEOPIRIDIN - PRINCÍPIO ATIVO: CLORETO DE CETILPIRIDINIO-BENZOCAINA. REG MS/ ANVISA: 1558403470038. INDICAÇÃO: É INDICADO COMO ANTISÉPTICO E ANESTÉSICO; COADJUVANTE NO TRATAMENTO DAS AFECÇÕES DA MUCOSA OROFARÍNGEA; TOSSSE; ROUQUIDÃO E IRRITAÇÃO DA GARGANTA; FARINGITES; AMIGDALITES E SINTOMAS DA GRIPE. CONTRAINDICAÇÃO: E CONTRAINDICADO PARA PACIENTES COM HIPERSENSIBILIDADE A BENZOCAINA; CLORETO DE CETILPIRIDINIO OU A QUALQUER COMPONENTE DA FÓRMULA. NEOPIRIDIN ANDA É CONTRAINDICADO PARA CRIANÇAS MENORES DE 6 ANOS DE IDADE. VITAMINA C MELAGRIÃO SABORES 20 PASTILHAS - REG MS/ANVISA: PRODUTO ISENTO DE REGISTRO CONFORME RDC 27/10. ATENÇÃO: ESTE PRODUTO NÃO É UM MEDICAMENTO, NÃO EXISTEM EVIDÊNCIAS CIENTÍFICAS COMPROVADAS DE QUE ESTE ALIMENTO PREVINA, TRATE OU CURE DOENÇAS. NÃO EXCEDER A RECOMENDAÇÃO DIÁRIA DE CONSUMO INDICADA NA EMBALAGEM. ESTE PRODUTO NÃO DEVE SER CONSUMIDO POR GESTANTES, LACTANTES E CRIANÇAS SEM ORIENTAÇÃO MÉDICA. NÃO USAR CASO TENHA HIPERSENSIBILIDADE AOS COMPONENTES DA FÓRMULA.

Compre também no site [farmaciasnisei.com.br](http://farmaciasnisei.com.br)

# Dor e Febre



Analgésico  
Dorflex Uno 1g  
10 Comprimidos  
R\$ **15,90** cada



R\$ **11,90** cada  
Analgésico  
Maxalgina 1g  
10 Comprimidos



Analgésico e  
Antitérmico  
Dipirona Sódica  
Medley 50mg/ml  
100ml  
R\$ **16,90** cada



Anti-Inflamatório  
Spidufen 770mg  
10 Envelopes 3g  
R\$ **31,90** cada



R\$ **12,90** cada  
Analgésico e  
Anti-térmico Ibupril  
400mg 10 Cápsulas



Analgésico e  
Anti-inflamatório  
Ibuprofeno Geolab  
100mg 20ml  
R\$ **8,90** cada



R\$ **27,90** cada  
Anti-inflamatório  
Flanax 550mg  
10 Comprimidos



R\$ **14,90** cada  
Anti-Inflamatório  
Naxotec 500mg  
10 Comprimidos



R\$ **24,90** cada  
Anti-inflamatório  
Naproxeno Teuto  
500mg  
20 Comprimidos



Analgésico  
Buscofem 20ml  
R\$ **32,90** cada



Analgésico  
Neocopan  
Composto 10ml  
R\$ **13,90** cada



Analgésico Mirador  
Colica  
20 Comprimidos  
R\$ **12,90** cada

## SE PERSISTIREM OS SINTOMAS, O MÉDICO DEVERÁ SER CONSULTADO

**DORFLEX UNO** - PRINCÍPIO ATIVO: DIPIRONA MONODRATADA. REG MS/ANVISA: 183260440. INDICAÇÃO: PRINCÍPIO ATIVO: DIPIRONA. REG MS/ANVISA: 1558403250039. INDICAÇÃO: ESTE MEDICAMENTO É INDICADO COMO ANALGÉSICO (PARA DOR) E ANTITÉRMICO (PARA FEBRE). CONTRAINDICAÇÃO: HIPERSENSIBILIDADE AOS COMPONENTES DA FÓRMULA. NÃO USE ESTE MEDICAMENTO DURANTE A GRAVIDEZ E EM CRIANÇAS MENORES DE TRÊS(3) MESES DE IDADE.

**MAXALGINA 1G 10 CPR** - PRINCÍPIO ATIVO: DIPIRONA MONODRATADA. REG MS/ANVISA: 1384100020238. INDICAÇÃO: ANALGÉSICO E ANTITÉRMICO. CONTRAINDICAÇÃO: ALERGIA OU INTOLERÂNCIA À DIPIRONA OU A QUALQUER UM DOS COMPONENTES DA FÓRMULA OU A OUTRAS PIRAZOLONAS OU A PIRAZOLIDINAS. ESTE MEDICAMENTO NÃO DEVE SER UTILIZADO POR MULHERES GRÁVIDAS SEM ORIENTAÇÃO MÉDICA. ESTE MEDICAMENTO É CONTRAINDICADO PARA MENORES DE 15 ANOS. DIPIRONA SÓDICA 50MG 100ML. MEDLEY - PRINCÍPIO ATIVO: DIPIRONA. REG MS/ANVISA: 183260244001. INDICAÇÃO: ANTITÉRMICO E ANALGÉSICO. CONTRAINDICAÇÃO: HIPERSENSIBILIDADE AOS COMPONENTES DA FÓRMULA. NÃO USE ESTE MEDICAMENTO DURANTE A GRAVIDEZ E EM CRIANÇAS MENORES DE TRÊS(3) MESES DE IDADE OU COM MENOS DE 5KG. SPIDUFEN 770MG - PRINCÍPIO ATIVO: 400 MG DE IBUPROFENO + 370 MG DE ARGININA. REG MS/ANVISA: 100840148. INDICAÇÃO: - ALÍVIO DA DOR LEVE OU MODERADA: CEFALÉIA, NEURALGIA, DISMENORRÉIA (COLÍCA MENSTRUAL), PÓS-CIRÚRGICO DENTAL E DORES DENTÁRIAS, MUSCULARES E TRAUMÁTICAS, FEBRE E TRATAMENTO SINTOMÁTICO DA GRIPE. CONTRAINDICAÇÃO: APRESENTAR HIPERSENSIBILIDADE AO PRINCÍPIO ATIVO "IBUPROFENO ARGININA" OU A QUALQUER UM DOS EXCIPIENTES. APRESENTAR REAÇÕES DE HIPERSENSIBILIDADE EM RESPOSTA AO ÁCIDO ACETILSALICÍLICO (AAS) OU A OUTROS MEDICAMENTOS ANTI-INFLAMATÓRIOS NÃO ESTEROIDIAIS. NÃO DEVE SER UTILIZADO DURANTE TERCEIRO TRIMESTRE DA GRAVIDEZ. ESTE MEDICAMENTO NÃO DEVE SER UTILIZADO POR MENORES DE 12 ANOS SEM ORIENTAÇÃO MÉDICA OU DO CIRURGIÃO DENTISTA. ESTE MEDICAMENTO NÃO DEVE SER UTILIZADO POR MULHERES GRÁVIDAS SEM ORIENTAÇÃO MÉDICA OU DO CIRURGIÃO DENTISTA. IBUPRIL - PRINCÍPIO ATIVO: IBUPROFENO. REG MS/ANVISA: 103700076. INDICAÇÃO: TEM AÇÃO CONTRA A INFLAMAÇÃO (REACÇÃO DE DEFESA DO ORGANISMO A UMA AGRESSÃO) DOR E FEBRE. CONTRAINDICAÇÃO: NÃO DEVE SER UTILIZADO EM PACIENTES: (1) COM HIPERSENSIBILIDADE (ALERGIA) AO IBUPROFENO, A QUALQUER COMPONENTE DA FÓRMULA OU A OUTROS ANTI-INFLAMATÓRIOS NÃO ESTEROIDIAIS. ESTE MEDICAMENTO NÃO DEVE SER UTILIZADO POR MULHERES GRÁVIDAS SEM ORIENTAÇÃO MÉDICA OU DO CIRURGIÃO-DENTISTA. IBUPROFENO 100MG 20ML GOTAS - PRINCÍPIO ATIVO: IBUPROFENO. REG MS/ANVISA: 154230370059. INDICAÇÃO: FEBRE E DORES LEVES A MODERADAS, ASSOCIADAS A GRIPE E RESFRIADOS COMUNS, DOR DE GARGANTA, CEFALÉIA, DOR DE DENTE, DORSALGIA, DISMENORRÉIAS E MIALGIAS. CONTRAINDICAÇÃO: NÃO DEVERÁ SER ADMINISTRADO A PACIENTES COM ANTECEDENTES DE HIPERSENSIBILIDADE PRÉVIA AO IBUPROFENO OU A QUALQUER COMPONENTE DA FÓRMULA. NÃO UTILIZAR EM INDIVÍDUOS COM ÚLCERA PÉPTICA ATIVA, SANGRAMENTO GASTROINTESTINAL OU EM CASOS EM QUE O ÁCIDO ACETILSALICÍLICO, IODETO E OUTROS ANTI-INFLAMATÓRIOS NÃO ESTEROIDIAIS TENHAM INDUZIDO ASMA, RINITE, URTICÁRIA, PÓLPO NASAL, ANGIOEDEMA, BRONCOESPASMO E OUTROS SINTOMAS DE REACÇÃO ALÉRGICA OU ANAFILÁTICA. NÃO UTILIZAR O IBUPROFENO CONCOMITANTE COM BEBIDAS ALCOÓLICAS. O IBUPROFENO É CONTRAINDICADO A PACIENTES COM ÚLCERA GASTRODUODENAL OU SANGRAMENTO GASTROINTESTINAL. ESTE MEDICAMENTO É CONTRAINDICADO PARA MENORES DE 6 MESES DE IDADE. FLANAX - PRINCÍPIO ATIVO: NAPROXENO SÓDICO. REG MS/ANVISA: 1705600470084. INDICAÇÃO: DORES AGUDAS CAUSADAS POR INFLAMAÇÃO, DOR E FEBRE EM ADULTOS, DORES MUSCULARES E ARTICULARES, DOR APÓS TRAUMAS, ENTORSES, DISTENSÕES, CONTUSÕES. CONTRAINDICAÇÃO: FLANAX® É CONTRAINDICADO EM PESSOAS QUE APRESENTEM ALERGIA AO NAPROXENO OU A OUTRO COMPONENTE DO MEDICAMENTO; QUE TENHAM APRESENTADO CRISE DE ASMA, URTICÁRIA OU OUTRAS REAÇÕES ALÉRGICAS PELO USO DE ÁCIDO ACETILSALICÍLICO OU OUTROS ANTI-INFLAMATÓRIOS NÃO ESTEROIDIAIS (AINES); EM PESSOAS COM HISTÓRICO DE SANGRAMENTO OU PERFURAÇÃO GASTROINTESTINAL RELACIONADO AO USO DE ANTI-INFLAMATÓRIOS NÃO ESTEROIDIAIS; PACIENTES COM ANTECEDENTE OU HISTÓRIA ATUAL DE ÚLCERA PÉPTICA OU DE HEMORRAGIA (DOIS OU MAIS EPISÓDIOS QUE COMPROVEM ÚLCERAÇÃO OU SANGRAMENTO) E EM PESSOAS COM INSUFICIÊNCIA CARDÍACA GRAVE. NAXOTEC - PRINCÍPIO ATIVO: NAPROXENO. REG MS/ANVISA: 1049771364. INDICAÇÃO: DORES AGUDAS, CAUSADAS POR INFLAMAÇÃO; DOR DE DENTE, DOR ABDOMINAL E PÉLVICA, SINTOMAS DA GRIPE E RESFRIADO; DORES MUSCULARES E ARTICULARES. CONTRAINDICAÇÃO: PACIENTES COM HIPERSENSIBILIDADE (ALERGIA) AO NAPROXENO, OU A QUALQUER OUTRO COMPONENTE DO MEDICAMENTO; PACIENTES COM HISTÓRICO DE ASMA, RINITE, PÓLPOS NASAIS OU URTICÁRIA PELO USO DE ÁCIDO ACETILSALICÍLICO OU OUTROS ANTI-INFLAMATÓRIOS NÃO ESTEROIDIAIS (AINES); ESTE MEDICAMENTO NÃO DEVE SER UTILIZADO POR MULHERES GRÁVIDAS SEM ORIENTAÇÃO MÉDICA OU DO CIRURGIÃO-DENTISTA. BUSCOFEM GOTAS - PRINCÍPIO ATIVO: IBUPROFENO. REG MS/ANVISA: 178709480020. INDICAÇÃO: REDUÇÃO DA FEBRE E PARA O ALÍVIO DE DORES. CONTRAINDICAÇÃO: NÃO UTILIZE BUSCOFEM SE VOCÊ JÁ TEVE QUALQUER ALERGIA OU ALGUMA REACÇÃO INCOMUM A QUALQUER UM DOS COMPONENTES DA FÓRMULA DO PRODUTO. NÃO UTILIZAR BUSCOFEM JUNTO COM BEBIDAS ALCOÓLICAS. BUSCOFEM É CONTRAINDICADO A PACIENTES COM ÚLCERA GASTRODUODENAL OU SANGRAMENTO GASTROINTESTINAL. ESTE MEDICAMENTO NÃO DEVE SER UTILIZADO POR MULHERES GRÁVIDAS SEM ORIENTAÇÃO MÉDICA OU DO CIRURGIÃO-DENTISTA. MIRADOR COLICA 20 CPR - PRINCÍPIO ATIVO: BUTILBROMETO DE ESCOPOLAMINA. REG MS/ANVISA: 104977145. INDICAÇÃO: O TRATAMENTO DOS SINTOMAS DE COLÍCAS INTESTINAIS, ESTOMACAIS, URINÁRIAS, DAS VÍAS BILIARES, DOS ÓRGÃOS SEXUAIS FEMININOS E MENSURIAIS. CONTRAINDICAÇÃO: CONTRAINDICADO A PARTIR DOS 6 MESES DE GRAVIDEZ. ESTE MEDICAMENTO NÃO DEVE SER UTILIZADO POR MULHERES GRÁVIDAS SEM ORIENTAÇÃO MÉDICA. INFORME IMEDIATAMENTE SEU MÉDICO EM CASO DE SUSPEITA DE GRAVIDEZ. NEOCOPAN COMPOSTO - PRINCÍPIO ATIVO: BUTILBROMETO DE ESCOPOLAMINA + DIPIRONA MONODRATADA. REG MS/ANVISA: 104977145. INDICAÇÃO: O TRATAMENTO DOS SINTOMAS DE COLÍCAS INTESTINAIS, ESTOMACAIS, URINÁRIAS, DAS VÍAS BILIARES, DOS ÓRGÃOS SEXUAIS FEMININOS E MENSURIAIS. CONTRAINDICAÇÃO: NÃO DEVE USAR NEOCOPAN COMPOSTO® SE TIVER ALERGIA A ANALGÉSICOS SEMELHANTES À DIPIRONA (COMO ISOPROPILAMINOFENAZONA, PROPÍFENAZONA, FENAZONA, FENILBUTAZONA), AO BUTILBROMETO DE ESCOPOLAMINA OU A ALGUM OUTRO COMPONENTE DO PRODUTO. NEOCOPAN COMPOSTO® É CONTRAINDICADO A PARTIR DOS 6 MESES DE GRAVIDEZ. ESTE MEDICAMENTO NÃO DEVE SER UTILIZADO POR MULHERES GRÁVIDAS SEM ORIENTAÇÃO MÉDICA.

6 Baixe agora nosso app  
[nisei.vc/app](https://nisei.vc/app)



# CIMED



# Rinosoro<sup>®</sup>

cloreto de sódio

Cuidado  
e proteção  
para sua  
família.

CHEGOU



Rinosoro SIC / Rinosoro SIC Infantil / Rinosoro Jet / Rinosoro Jet XT / Rinosoro Jet XT Infantil / Rinosoro Jet Infantil. Solução Spray e Solução, cloreto de sódio 9mg/mL Rinosoro Gotas / Rinosoro XT. Solução, cloreto de sódio 9mg/mL e cloreto de benzalcônio 0,1mg/mL. Indicações: fluidificante e descongestionante nasal. Rinosoro Alto Volume. Pó para solução, cloreto de sódio 9mg/mL. Indicação: para lavagem nasal. MEDICAMENTO DE NOTIFICAÇÃO SIMPLIFICADA RDC ANVISA Nº 199/2006 AFE Nº 1.07817-7 Rinosoro SIC 3%. Solução Spray, cloreto de sódio 30mg/mL. Indicações: descongestionante nasal, indicado para congestão nasal, obstrução nasal e nariz entupido. MS 1.7817.0081. Cosmed Indústria de Cosméticos e Medicamentos S.A. PERSISTEM OS SINTOMAS, O MÉDICO DEVERÁ SER CONSULTADO. Abril/2022. COD.:10.218

# Suplementos e Minerais



R\$ **129,90** cada  
Suplemento Alimentar Vidup Colagenup+MDK 60 Cápsulas

**LEVE OU MAIS**

E PAGUE: R\$ **109,90** cada



Suplemento Vitaminico Vidup Multivitaminico A-Z Senior 50+ 60 Cápsulas

R\$ **69,90** cada

**LEVE OU MAIS**

E PAGUE: R\$ **59,90** cada



Suplemento Alimentar Vidup Malato de Magnésio 260mg 60 Cápsulas

R\$ **49,90** cada

**LEVE OU MAIS**

E PAGUE: R\$ **39,90** cada



Suplemento Vitaminico Coenzima Q10 100mg Catarinense 30 Cápsulas

R\$ **87,90** cada



R\$ **64,90** cada

Suplemento Vitaminico Centrum A a Zinco 30 Comprimidos



Suplemento Alimentar Maca Peruana Ultra 100g

R\$ **49,90** cada



Suplemento Vitaminico Ora-Pro-Nobis Health Labs 60 Cápsulas

R\$ **49,90** cada



Suplemento Mineral Zinco Quelato Health Labs 60 Cápsulas

R\$ **35,90** cada



Suplemento Alimentar Melatonina Catarinense Com OU Sem Sabor 20ml

R\$ **21,90** cada



Suplemento Alimentar Lavitam Triptofano 30 Cápsulas

R\$ **35,90** cada



Suplemento Alimentar Peixonix Ômega 3 Maxinutri 60 Cápsulas Mastigáveis

R\$ **53,90** cada



Suplemento Vitaminico Lavitam Kids Patati Patata Sabores 240ml

R\$ **29,90** cada

## Alimentação Adulto



Suplemento Alimentar Nutridrink Protein Pó Sem Sabor 350g

R\$ **90,95** cada



Suplemento Alimentar Nutren Active Sabores 400g

R\$ **49,90** cada



Suplemento Alimentar Prodiyet Energyzip Sabores 200ml

R\$ **12,95** cada







# Vitaminas e Nutraceuticos



Multivitamínico  
Femibion 1  
Planejamento e  
Início da Gravidez  
28 Comprimidos  
R\$ **78,90** cada



Suplemento  
Alimentar  
Matrion 355mcg  
30 Comprimidos  
R\$ **51,90** cada



Suplemento  
Alimentar Feminis  
30 Cápsulas  
R\$ **134,41** cada



R\$ **49,90** cada

Suplemento Vitamínico  
Natus Gerin  
50 Cápsulas



R\$ **45,90** cada

Suplemento Vitamínico  
GeroVital 30 Cápsulas



Suplemento  
Alimentar  
Bioargi C 500mg  
30 Comprimidos  
R\$ **39,90** cada



R\$ **20,90** cada

Fitoterápico  
Seakalm 260mg  
20 Comprimidos



R\$ **22,90** cada

Fitoterápico  
Ritmoneuran RTM  
20 Cápsulas



Suplemento  
Alimentar Vitasay  
Melatonina Sabores  
90 Comprimidos  
R\$ **29,90** cada



Suplemento  
Vitamínico  
Calcitran Triflex  
30 Comprimidos  
R\$ **79,90** cada



Suplemento  
Alimentar Vitamina  
K2 Maxinutri  
60 Cápsulas  
R\$ **55,90** cada



Suplemento  
Vitamínico Lavitan  
Cálcio + D3  
60 Comprimidos  
R\$ **22,90** cada

## SE PERSISTIREM OS SINTOMAS, O MÉDICO DEVERÁ SER CONSULTADO

GRÁVIDAS OU AMAMENTANDO NÃO DEVEM UTILIZAR ESTE PRODUTO. JÁ QUE NÃO HÁ ESTUDOS QUE POSSAM GARANTIR A SEGURANÇA NESSAS SITUAÇÕES. ESTE PRODUTO É CONTRAINDICADO PARA MENORES DE 12 ANOS. PODE OCORRER SONOLÊNCIA DURANTE O TRATAMENTO. NESTE CASO O PACIENTE NÃO DEVERÁ DIRIGIR VEÍCULOS OU OPERAR MÁQUINAS. JÁ QUE A HABILIDADE E ATENÇÃO PODEM FICAR REDUZIDAS. RITMONEURAN - PRINCÍPIO ATIVO: PASSIFLORA INCARNATA L. REG MS/ANVISA: 106890163. INDICAÇÃO: O TRATAMENTO DA ANSIEDADE LEVE, COMO ESTADOS DE IRRITABILIDADE, AGITAÇÃO NERVOSA, TRATAMENTO DE INSÔNIA E DESORDENS DA ANSIEDADE. CONTRA INDICAÇÃO: E HIPERSENSIBILIDADE E ALERGIA A QUALQUER UM DOS COMPONENTES DA FÓRMULA. ESTE PRODUTO NÃO DEVE SER UTILIZADO JUNTAMENTE COM BEBIDAS ALCOÓLICAS. TAMBÉM NÃO DEVE SER ASSOCIADO A OUTROS MEDICAMENTOS COM EFEITO SEDATIVO, HIPNÓTICO E ANTI-HISTAMÍNICO. MULHERES GRÁVIDAS OU AMAMENTANDO NÃO DEVEM UTILIZAR ESTE PRODUTO, JÁ QUE NÃO HÁ ESTUDOS QUE POSSAM GARANTIR A SEGURANÇA NESSAS SITUAÇÕES. PODE OCORRER SONOLÊNCIA DURANTE O TRATAMENTO. REG MS/ANVISA: PRODUTO ISENTO DE REGISTRO CONFORME RDC 27/10. ATENÇÃO: ESTE PRODUTO NÃO É UM MEDICAMENTO. NÃO EXISTEM EVIDÊNCIAS CIENTÍFICAS COMPROVADAS DE QUE ESTE ALIMENTO PREVINA, TRATE OU CURE DOENÇAS. NÃO EXCEDER A RECOMENDAÇÃO DIÁRIA DE CONSUMO INDICADA NA EMBALAGEM. ESTE PRODUTO NÃO DEVE SER CONSUMIDO POR GESTANTES, LACTANTES E CRIANÇAS SEM ORIENTAÇÃO MÉDICA. NÃO USAR CASO TENHA HIPERSENSIBILIDADE AOS COMPONENTES DA FÓRMULA.

SEAKALM - PRINCÍPIO ATIVO: PASSIFLORA INCARNATA L. REG MS/ANVISA: 138410039. INDICAÇÃO: ESTE PRODUTO É INDICADO PARA O TRATAMENTO DA ANSIEDADE LEVE, COMO ESTADOS DE IRRITABILIDADE, AGITAÇÃO NERVOSA, TRATAMENTO DE INSÔNIA E DESORDENS DA ANSIEDADE. CONTRA INDICAÇÃO: MULHERES GRÁVIDAS OU AMAMENTANDO NÃO DEVEM UTILIZAR ESTE PRODUTO, JÁ QUE NÃO HÁ ESTUDOS QUE POSSAM GARANTIR A SEGURANÇA NESSAS SITUAÇÕES. PODE OCORRER SONOLÊNCIA DURANTE O TRATAMENTO. REG MS/ANVISA: PRODUTO ISENTO DE REGISTRO CONFORME RDC 27/10. ATENÇÃO: ESTE PRODUTO NÃO É UM MEDICAMENTO. NÃO EXISTEM EVIDÊNCIAS CIENTÍFICAS COMPROVADAS DE QUE ESTE ALIMENTO PREVINA, TRATE OU CURE DOENÇAS. NÃO EXCEDER A RECOMENDAÇÃO DIÁRIA DE CONSUMO INDICADA NA EMBALAGEM. ESTE PRODUTO NÃO DEVE SER CONSUMIDO POR GESTANTES, LACTANTES E CRIANÇAS SEM ORIENTAÇÃO MÉDICA. NÃO USAR CASO TENHA HIPERSENSIBILIDADE AOS COMPONENTES DA FÓRMULA.

# Digestivos



R\$ **42,90** cada  
**Probiótico Enterogermina**  
 10 Frascos de 5ml



R\$ **32,90** cada  
**Probiótico Biovicerin**  
 6 Flaconetes de 5ml



R\$ **29,90** cada  
**Probiótico Repoflor**  
 200mg 6 Cápsulas



**Sal de Fruta Eno**  
 Sabores 100g  
 R\$ **21,90** cada



R\$ **20,90** cada  
**Antiácido Gastrol**  
 20 Pastilhas Mastigáveis



**Antiácido Gastrobion**  
 240ml  
 R\$ **34,90** cada



R\$ **19,90** cada  
**Epocler**  
 6 Flaconetes 10ml



R\$ **14,90** cada  
**Xantinon**  
 30 Comprimidos



R\$ **34,90** cada  
**Antigases Carverol**  
 250mg 20 Comprimidos



**Antigases Luftal**  
 75mg/ml 15ml  
 R\$ **27,90** cada

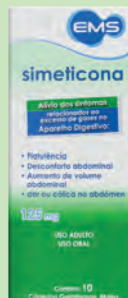

**Antigases Simeticona**  
 EMS 10 Cápsulas  
 R\$ **10,90** cada



R\$ **6,90** cada  
**Antigases Dimezin Max**  
 125mg 10 Comprimidos

## SE PERSISTIREM OS SINTOMAS, O MÉDICO DEVERÁ SER CONSULTADO

**ENTEROGERMINA** - PRINCÍPIO ATIVO: ESPOROS DE BACILLUS CLAUSII. REG MS/ANVISA: ISENTO. AÇÃO: O BACILLUS CLAUSII (PROBIÓTICO) CONTRIBUI PARA EQUILIBRAR, RESTAURAR E FORTALECER A DEFESA DA FLORA INTESTINAL. CONTRA INDICAÇÃO: HIPERSENSIBILIDADE AOS COMPONENTES DO PRODUTO. **BIOVICERIN** - PRINCÍPIO ATIVO: BACILLUS CERESUS. REG MS/ANVISA: 1044300090023. INDICAÇÃO: O BIOVICERIN® É INDICADO PARA AUXILIAR NO TRATAMENTO DA DIARREIA. CONTRAINDICAÇÃO: NÃO TOME SE VOCE TIVER HIPERSENSIBILIDADE (ALERGIA) A QUALQUER UM DOS EXCIPIENTES DO MEDICAMENTO. ESTE MEDICAMENTO NÃO DISPENSA A REIDRATAÇÃO ORAL. ESTE MEDICAMENTO CONTEM AÇÚCAR, PORTANTO, DEVE SER USADO COM CAUTELA EM PORTADORES DE DIABETES. **REPOFLOR** - PRINCÍPIO ATIVO: SACCHAROMYCES BOULARDII - 17 LIOPULVIDO. REG MS/ANVISA: 10235042. INDICAÇÃO: RESTAURAÇÃO DA FLORA INTESTINAL BIOLÓGICA E TAMBÉM COMO AUXILIAR NO TRATAMENTO DA DIARREIA CAUSADA PELO CLOSTRIDIUM DIFFICILE, EM DECORRÊNCIA DO USO DE ANTIBIÓTICOS E QUIMIOTERÁPICOS. CONTRA INDICAÇÃO: HIPERSENSIBILIDADE A LEVEDURAS, ESPECIALMENTE A SACCHAROMYCES BOULARDII OU A QUALQUER COMPONENTE DA FÓRMULA. **SAL FRUTA ENO** - PRINCÍPIO ATIVO: BICARBONATO DE SÓDIO, CARBONATO DE SÓDIO, ÁCIDO CÍTRICO. REG MS/ANVISA: 192900003. INDICAÇÃO: SAL DE FRUTA ENO É INDICADO PARA ALÍVIO DE AZIA, MÁ DIGESTÃO E OUTROS TRANSTORNOS ESTOMACIAIS, TAIS COMO EXCESSO DE ACIDEZ DO ESTÔMAGO E INDIGESTÃO ÁCIDA. CONTRA INDICAÇÃO: VOCÊ NÃO DEVE TOMAR ESTE MEDICAMENTO SE TIVER HISTÓRIA DE ALERGIA A QUALQUER COMPONENTES DA FÓRMULA, SE TIVER PRESSÃO ALTA, PROBLEMAS NO FÍGADO, CORAÇÃO OU RINS OU SE SEGUIR UMA DIETA RESTRIITA EM SÓDIO. ESTE MEDICAMENTO É CONTRAINDICADO PARA MENORES DE 12 ANOS DE IDADE. **GASTROL PASTILHAS** - PRINCÍPIO ATIVO: HÍDRÓXIDO DE MAGNÉSIO + CARBONATO DE CÁLCIO + HÍDRÓXIDO DE ALUMÍNIO. REG MS/ANVISA: 155840396001. INDICAÇÃO: COMO ANTIÁCIDO NO TRATAMENTO SINTOMÁTICO DA HIPERACIDEZ GÁSTRICA E SUAS COMPLICAÇÕES: NA ÚLCERA PÉPTICA. CONTRA INDICAÇÃO: ESTE PRODUTO É CONTRAINDICADO EM PACIENTES QUE APRESENTEM HIPERSENSIBILIDADE A QUALQUER UM DOS COMPONENTES DA FÓRMULA. ESTE MEDICAMENTO É CONTRAINDICADO PARA USO POR PACIENTES COM INSUFICIÊNCIA RENAL. ESTE MEDICAMENTO NÃO DEVE SER UTILIZADO POR MULHERES GRÁVIDAS SEM ORIENTAÇÃO MÉDICA OU DO CIRURGIÃO-DENTISTA. ESTE PRODUTO CONTEM O CORANTE AMARELO DE TARTRAZINA QUE PODE CAUSAR REAÇÕES DE NATUREZA ALÉRGICA, ENTRE AS QUAIS ASMA BRÔNQUICA, ESPECIALMENTE EM PESSOAS ALÉRGICAS AO ÁCIDO ACETILSALICÍLICO. **GASTROBION ZAGMI** - PRINCÍPIO ATIVO: HÍDRÓXIDO DE ALUMÍNIO - HÍDRÓXIDO DE MAGNÉSIO + SIMETICONA. REG MS/ANVISA: NÃO APLICÁVEL CONFORME Nº 19972004. AFE Nº 1.006/9.9. INDICAÇÃO: TRATAMENTO DOS SINTOMAS DA ACIDEZ ESTOMACAL, AZIA, DOS GASES, A ACIDEZ ESTOMACAL E A MÁ DIGESTÃO. INDICADO PARA USO PEDIÁTRICO E ADULTO. CONTRA INDICAÇÃO: ESTE MEDICAMENTO NÃO DEVE SER UTILIZADO NOS CASOS DE HIPERSENSIBILIDADE AOS COMPONENTES DA FÓRMULA, INSUFICIÊNCIA RENAL SEVERA, HIPOFOSFATEMIA, GRAVIDEZ, AMAMENTAÇÃO E OBSTRUÇÃO INTESTINAL. ESTE MEDICAMENTO PODE REDUZIR A ABSORÇÃO DE CERTOS MEDICAMENTOS COMO: FENITOÍNA, DIGOXINA E AGENTES HIPOGLICEMANTES. POR ESTE MOTIVO, DEVE SER ADMINISTRADO 2 HORAS ANTES OU DEPOIS DO USO DESTES MEDICAMENTOS. **EPOCLER FLACIONETES** - PRINCÍPIO ATIVO: BETAÍNA, CITRATO DE COLINA, DL-METIONINA, RACEMETIONINA. REG MS/ANVISA: 1781700790027. INDICAÇÃO: INDICADO NO TRATAMENTO DOS DISTÚRBIOS METABÓLICOS HEPÁTICOS. CONTRA INDICAÇÃO: ESTE MEDICAMENTO É CONTRAINDICADO PARA PESSOAS HIPERSENSÍVEIS AOS COMPONENTES DA FÓRMULA, PORTADORAS DE DOENÇAS GRAVES DO FÍGADO, TAIS COMO CIRROSE HEPÁTICA PROVENIENTE DO CONSUMO DE ALCOOL. ESTE MEDICAMENTO É CONTRAINDICADO PARA MENORES DE 12 ANOS. ESTE MEDICAMENTO NÃO DEVE SER UTILIZADO POR MULHERES GRÁVIDAS SEM ORIENTAÇÃO MÉDICA OU DO CIRURGIÃO-DENTISTA. **XANTINON** - PRINCÍPIO ATIVO: BETAÍNA, CITRATO DE COLINA, ACETILRACEMETIONINA. REG MS/ANVISA: 10497144. INDICAÇÃO: AUXILIAR (AJUDAR) NO TRATAMENTO DOS DISTÚRBIOS DO FÍGADO. CONTRA INDICAÇÃO: NÃO DEVE SER USADO NOS CASOS DE ALERGIA AOS COMPONENTES DA FÓRMULA. ESTE MEDICAMENTO NÃO DEVE SER UTILIZADO POR MULHERES GRÁVIDAS SEM ORIENTAÇÃO MÉDICA OU DO CIRURGIÃO-DENTISTA. **CARVEROL** - PRINCÍPIO ATIVO: CARVÃO VEGETAL ATIVADO. REG MS/ANVISA: 1049713720016. INDICAÇÃO: ESTE MEDICAMENTO É INDICADO NOS CASOS EM QUE SE NECESSITE UM TRATAMENTO AUXILIAR NOS CASOS DE LEVES INTOXICAÇÕES OU DE DESCONTAMINAÇÃO GASTROINTESTINAL. CONTRA INDICAÇÃO: O PRODUTO NÃO DEVE SER USADO POR PACIENTES COM HIPERSENSIBILIDADE AOS COMPONENTES DA FÓRMULA. ESTE MEDICAMENTO É CONTRAINDICADO PARA PESSOAS HIPERSENSÍVEIS AOS COMPONENTES DA FÓRMULA, PORTADORAS DE DOENÇAS GRAVES DO FÍGADO, TAIS COMO CIRROSE HEPÁTICA PROVENIENTE DO CONSUMO DE ALCOOL. ESTE MEDICAMENTO É CONTRAINDICADO PARA MENORES DE 12 ANOS. ESTE MEDICAMENTO NÃO DEVE SER UTILIZADO POR MULHERES GRÁVIDAS SEM ORIENTAÇÃO MÉDICA OU DO CIRURGIÃO-DENTISTA. **LUFTAL GOTAS** - PRINCÍPIO ATIVO: SIMETICONA. REG MS/ANVISA: 173900009. INDICAÇÃO: PARA PACIENTES COM EXCESSO DE GASES NO APARELHO DIGESTIVO. CONTRA INDICAÇÕES: ALERGIA OU SENSIBILIDADE A QUALQUER UM DOS COMPONENTES DA FÓRMULA, DISTENSÃO ABDOMINAL GRAVE, CÓLICA GRAVE, DOR PERSISTENTE (MAIS QUE 36 HORAS), SUSPEITA DE PERFURAÇÃO OU OBSTRUÇÃO INTESTINAL. NÃO HÁ CONTRAINDICAÇÃO RELATIVA A FAIXAS ETÁRIAS. ESTE MEDICAMENTO NÃO DEVE SER UTILIZADO POR MULHERES GRÁVIDAS SEM ORIENTAÇÃO MÉDICA. **DIMEZIN MAX** - PRINCÍPIO ATIVO: SIMETICONA. REG MS/ANVISA: ISENTO. INDICAÇÃO: INDICADO PARA O ALÍVIO DOS SINTOMAS NO CASO DE EXCESSO DE GASES NO APARELHO GASTROINTESTINAL. CONTRA INDICAÇÃO: DIMEZIN® É CONTRAINDICADO PARA PACIENTES COM HIPERSENSIBILIDADE A QUALQUER UM DOS COMPONENTES DA FÓRMULA. ESTE MEDICAMENTO É CONTRAINDICADO AOS PACIENTES COM PERFURAÇÃO OU OBSTRUÇÃO INTESTINAL SUSPEITA OU CONHECIDA. **SIMETICONA EMS** - REG MS/ANVISA: ISENTO. INDICAÇÃO: ESTE MEDICAMENTO É INDICADO PARA PACIENTES COM EXCESSO DE GASES NO APARELHO DIGESTIVO. CONTRA INDICAÇÃO: VOCÊ NÃO DEVE UTILIZAR ESTE MEDICAMENTO SE TIVER ALERGIA OU SENSIBILIDADE A QUALQUER UM DOS COMPONENTES DA FÓRMULA. NÃO USE ESTE MEDICAMENTO SE VOCE APRESENTAR DISTENSÃO ABDOMINAL GRAVE, CÓLICA GRAVE, DOR PERSISTENTE (MAIS QUE 36 HORAS). ESTE MEDICAMENTO NÃO DEVE SER UTILIZADO POR MULHERES GRÁVIDAS SEM ORIENTAÇÃO MÉDICA.





Inalador e Nebulizador de Rede Vibratória G-Tech NEBMASH2

À vista por: R\$ **149,80** cada ou 4X s/juros de R\$ **37,45** cada



Inalador Compressor Omron Inalar Ne-C701

À vista por: R\$ **219,90** cada ou 6X s/juros de R\$ **36,65** cada



Monitor de Pressão Arterial de Braço Omron Control + HEM -7122

À vista por: R\$ **199,90** cada ou 5X s/juros de R\$ **39,98** cada



Medidor de Pressão Arterial de Pulso Incoterm MP050

À vista por: R\$ **108,90** cada ou 3X s/juros de R\$ **36,30** cada



Kit Accu-Chek Active com Monitor Glicemia Completo 50 Tiras

À vista por: R\$ **139,88** cada ou 4X s/juros de R\$ **34,97** cada



Bolsa para Água Quente Mercur M 1,4L

À vista por: R\$ **68,90** cada ou 2X s/juros de R\$ **34,45** cada



Termômetro Clínico Digital G-Tech TH150

R\$ **17,90** cada



Calcanheira Tenys Pé Baruel Silicone 34 - 43

R\$ **42,95** cada



Bolsa Térmica Termogel G 700ml

R\$ **20,90** cada



Álcool em Gel Higienizante Giovanna Baby Fragrâncias 500ml

R\$ **25,90** cada



Solução Nasal Cloreto Sodio Wash In 0,90% 100ml

R\$ **8,98** cada



Solução Soro Fisiológico Farmax Sorimax 240ml

R\$ **4,98** cada



Esparadrapo Impermeável Cremer 2,5cm x 4,5m

R\$ **13,90** cada



Fita Micropore Nexcare Branco 25mm x 1,35m

R\$ **8,98** cada



Lenço de Papel Softy Elite com 50un

R\$ **4,95** cada

# Outros Cuidados com a Saúde



**Kit Renu Fresh**  
Solução para  
Limpeza de Lentes  
de Contato 355ml  
+ 120ml

R\$ **54,90** cada



**Kit Bio Lent**  
Solução para  
Limpeza de Lentes  
de Contato 350ml  
+ 120ml

R\$ **32,90** cada



**Kit Ultrasept**  
Solução  
para Limpeza de  
Lentes de Contato  
360ml + 120ml

R\$ **39,90** cada



**Colírio Lubrificante**  
**Hidratante Ocular**  
Lunera 10ml

R\$ **58,90** cada



**Colírio Lunah**  
1mg 10ml

R\$ **53,90** cada

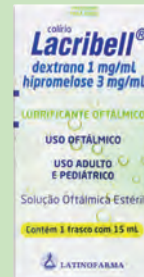

**Colírio**  
Lacribell 15ml

R\$ **23,90** cada



**Colírio Ecofilm**  
5mg 5ml

R\$ **19,90** cada



**Lubrificante Ocular**  
Acu Fresh 5mg  
10ml

R\$ **14,90** cada



**Colírio**  
Legrand 20ml

R\$ **12,90** cada

**SE PERSISTIREM OS SINTOMAS, O MÉDICO DEVERÁ SER CONSULTADO**

LUNERA 10ML - PRINCÍPIO ATIVO: CARMELOSE SÓDICA + GLICEROL. REG MS/ANVISA: 80021290015. INDICAÇÃO: UBRIFICANTE E HIDRATANTE PARA MELHORAR A IRRITAÇÃO, ARDOR, VERMELHÃO E SECURA OCULAR. CONTRA INDICAÇÃO: ESTE PRODUTO É CONTRAINDICADO PARA PACIENTES QUE APRESENTAM ALERGIA A QUALQUER UM DOS COMPONENTES DA FORMULAÇÃO. COLÍRIO LUNAH 0,10% 10ML - PRINCÍPIO ATIVO: HIALURONATO DE SÓDIO. REG MS/ANVISA: 1029805290021. INDICAÇÃO: É INDICADO PARA MELHORAR A LUBRIFICAÇÃO DA SUPERFÍCIE DO OLHO PARA PESSOAS COM SENSÇÃO DE SECURA, FADIGA OU DESCONFORTO, DEVIDO A CONDIÇÕES AMBIENTAIS, BEM COMO APÓS INTERVENÇÕES CIRÚRGICAS OFTALMOLÓGICAS. CONTRAINDICAÇÃO: ESTE PRODUTO NÃO DEVE SER UTILIZADO EM CASO DE HIPERSENSIBILIDADE A QUALQUER DOS COMPONENTES DA FORMULAÇÃO. ESTE MEDICAMENTO NÃO DEVE SER UTILIZADO POR MULHERES GRÁVIDAS SEM ORIENTAÇÃO MÉDICA OU DO CIRURGIÃO-DENTISTA. ULTRASEPT SENSITIVE - REG MS/ANVISA: 80256510013. INDICAÇÃO: INDICADO PARA LIMPEZA, ENXÁGUE, REMOÇÃO DE PROTEÍNAS, DESINFECÇÃO E LUBRIFICAÇÃO DAS LENTES DE CONTATO GELATINOSAS (HIDROFÍLICAS) E SILICONE HIDROGEL. CONTRA INDICAÇÃO: PACIENTES QUE APRESENTAM ALERGIA A QUALQUER UM DOS COMPONENTES DA FÓRMULA. COMO QUALQUER PRODUTO PARA SAÚDE, DESCONTINUAR O USO EM CASO DE ALERGIA A QUALQUER DOS COMPONENTES DA FÓRMULA. COLÍRIO LEGRAND 20ML - PRINCÍPIO ATIVO: SULFATO DE ZINCO HEPTAIDRATADO + CLORIDRATO DE NAFAZOLINA. REG MS/ANVISA: 167730272. INDICAÇÃO: TRATAMENTO DAS IRRITAÇÕES NOS OLHOS CAUSADAS POR POEIRA, VENTO, CALOR, FUMAÇA, GASES IRRITANTES, LUZ E CORPOS ESTRANHOS. CONTRAINDICAÇÃO: POR PACIENTES COM ALERGIA OU INTOLERÂNCIA AOS COMPONENTES DA FÓRMULA; EM CASOS DE GLAUCOMA DE ÂNGULO ESTREITO; EM CASOS DE DOENÇAS GRAVES DOS OLHOS; SE ESTIVER SE MEDICANDO COM UM INIBIDOR DA MAO. ESTE MEDICAMENTO NÃO DEVE SER UTILIZADO POR MULHERES GRÁVIDAS SEM ORIENTAÇÃO MÉDICA. LACRIBELL 15ML - PRINCÍPIO ATIVO: HIPROMELOSE+DEXTRANA. REG MS/ANVISA: 1029804840028. INDICAÇÃO: LACRIBELL® É INDICADO PARA O ALÍVIO TEMPORÁRIO DA IRRITAÇÃO E ARDOR DEVIDOS AO OLHO SECO. PARA O ALÍVIO TEMPORÁRIO DO DESCONFORTO DEVIDO A PEQUENAS IRRITAÇÕES DO OLHO OU A EXPOSIÇÃO AO VENTO OU AO SOL. CONTRA INDICAÇÃO: LACRIBELL® É CONTRAINDICADO EM PACIENTES COM HIPERSENSIBILIDADE AOS COMPONENTES DA FÓRMULA. ECOFILM COL 5ML. PRINCÍPIO ATIVO: CARBOXIMETILCELULOSE SÓDICA. REG MS/ANVISA: 1029804870016. INDICAÇÃO: ECOFILM® É INDICADO NO TRATAMENTO PARA MELHORA DA IRRITAÇÃO, ARDOR E SECURA DOS OLHOS, QUE PODEM SER CAUSADAS PELA EXPOSIÇÃO AO VENTO, SOL, CALOR, AR SECO, COMO PROTETOR CONTRA IRRITAÇÕES OCULARES E PARA MELHORAR O DESCONFORTO QUE PODE ESTAR ASSOCIADO COM A UTILIZAÇÃO DE LENTES DE CONTATO. CONTRA INDICAÇÃO: ECOFILM® É CONTRAINDICADO PARA PESSOAS QUE APRESENTAM ALERGIA À CARMELOSE OU A QUALQUER UM DOS COMPONENTES DA SUA FÓRMULA. ESTE MEDICAMENTO NÃO DEVE SER UTILIZADO POR MULHERES GRÁVIDAS SEM ORIENTAÇÃO MÉDICA OU DO CIRURGIÃO-DENTISTA. "ACU FRESH COL 10ML - PRINCÍPIO ATIVO: CARMELOSE SÓDICA. REG MS/ANVISA: 1542302300026. INDICAÇÃO: ACU FRESH É INDICADO NO TRATAMENTO PARA MELHORA DA IRRITAÇÃO, ARDOR E SECURA DOS OLHOS, QUE PODEM SER CAUSADAS PELA EXPOSIÇÃO AO VENTO, SOL, CALOR, AR SECO, E PARA MELHORAR O DESCONFORTO QUE PODE ESTAR ASSOCIADO COM A UTILIZAÇÃO DE LENTES DE CONTATO. CONTRA INDICAÇÃO: ACU FRESH É CONTRAINDICADO PARA PESSOAS QUE APRESENTAM ALERGIA À CARMELOSE OU A QUALQUER UM DOS COMPONENTES DA SUA FÓRMULA."

## 10 de Julho

### DIA DA SAÚDE OCULAR

Cuide de seus olhos e  
continue **criando memórias**  
para sua vida.

**nissei**  
mais que farmácia



neo  
química

maleato de bronfeniramina  
+ cloridrato de fenilefrina

1º

O 1º genérico  
descongestionante  
+ antialérgico do  
mercado,  
é da Neo Química¹

¹ Medicamento Referência: Decongex Plus (Aché)²

Dupla Ação³ &  
Alívio Rápido³



Alívio em até **20 minutos**³

- RINITE E SINUSITE³
- GRIPES E RESFRIADOS³
- CONGESTÃO NASAL E CORIZA³

maleato de bronfeniramina 2mg/5mL + cloridrato de fenilefrina 5mg/5mL. Xarope. Embalagem contendo 01 frasco com 120mL acompanhado com copo dosador de 10mL. MS. 1.5584.0646. maleato de bronfeniramina 2mg/mL + cloridrato de fenilefrina 2,5mg/mL. Solução gotas. Embalagem contendo 01 frasco com 20mL. MS. 1.5584.0657. maleato de bronfeniramina 12mg + cloridrato de fenilefrina 15mg. Comprimido revestido de liberação prolongada. Embalagem contendo 12 comprimidos revestidos de liberação prolongada. MS.1.5584.0651. Indicações: descongestionante nasal de efeito rápido e um antialérgico, que controlam e reduzem os sintomas relacionados a gripe, ao resfriado, a rinite e a sinusite, além de diminuir o excesso de secreção. Brainfarma Indústria Química e Farmacêutica S.A. SE PERSISTIREM OS SINTOMAS, O MÉDICO DEVERÁ SER CONSULTADO. Maio/2024. Medicamento Referência: Decongex Plus - Medicamento Genérico - Lei nº 9.787/99 - Referências bibliográficas: 1. Agência Nacional de Vigilância Sanitária - Anvisa. Consultas. Medicamentos: maleato de bronfeniramina + cloridrato de fenilefrina. [cited 2024 Abr 12]. Available from: <https://consultas.anvisa.gov.br/#/medicamentos/2>. Agência Nacional de Vigilância Sanitária - Anvisa. Lista de medicamentos de referência - B. [cited 2024 Abr 12]. Available from: <https://www.gov.br/anvisa/pt-br/setorregulado/regulacao/medicamentos/medicamentos-de-referencia/arquivos/lista-b-incluidos-05042024.pdf> 3. Maleato de bronfeniramina + cloridrato de fenilefrina [Bula]. Anápolis: Brainfarma Indústria Química e Farmacêutica S.A. 2023.

sanofi



O mais recomendado  
pelos médicos.

Allegra® a marca nº1  
do mercado².

Marca nº1 no mundo  
em probióticos.

Alta concentração.  
Eficaz para dor  
intensa e febre.

Analgésico nº 1  
do Brasil.

ALLEGRA® (cloridrato de fexofenadina). Indicações: é um anti-histamínico destinado ao tratamento das manifestações alérgicas, tais como sintomas de rinite alérgica (incluindo espirros, obstrução nasal, prurido, coriza, conjuntivite alérgica) e urticária (erupção avermelhada e pruriginosa na pele). MS 1.8326.0359. O USO DO MEDICAMENTO PODE TRAZER ALGUNS RISCOS. Leia atentamente a bula. SE PERSISTIREM OS SINTOMAS, O MÉDICO DEVERÁ SER CONSULTADO. MAT-BR-2303225. ANADOR® (dipirona monodratada). Indicação: analgésico e antitérmico. MS 1.8326.0471. O USO DO MEDICAMENTO PODE TRAZER ALGUNS RISCOS. Leia atentamente a bula. SE PERSISTIREM OS SINTOMAS, O MÉDICO DEVERÁ SER CONSULTADO. MAT-BR-2303346. DORFLEX® (dipirona monodratada, citrato de orfenadrina, cafeína anidra). Indicações: no alívio da dor associada a contraturas musculares, incluindo cefaleia tensional. MS 1.8326.0354. O USO DO MEDICAMENTO PODE TRAZER ALGUNS RISCOS. Leia atentamente a bula. SE PERSISTIREM OS SINTOMAS, O MÉDICO DEVERÁ SER CONSULTADO. MAT-BR-2303232. ENTEROGERMINA® (O Bacillus clausii (probiótico) contribui para o equilíbrio da flora intestinal. Seu consumo deve estar associado a uma alimentação equilibrada e hábitos de vida saudáveis. NÃO CONTEM GLUTEN. Leia atentamente o rótulo. MAT-BR-2303234. NOVALGINA® (dipirona monodratada). Indicação: analgésico e antitérmico. MS 1.8326.0351. O USO DO MEDICAMENTO PODE TRAZER ALGUNS RISCOS. Leia atentamente a bula. SE PERSISTIREM OS SINTOMAS, O MÉDICO DEVERÁ SER CONSULTADO. MAT-BR-2303232. Maio/2024



Gel de Limpeza Esfoliante Actine Carvão Detox 100g

R\$ **54,90** cada



Gel de Limpeza Actine Vitamina C 140g

R\$ **49,90** cada



Creme Hidratante Facial Bioderma Sensibio AR 40ml

À vista por:  
R\$ **144,90** cada  
ou 3X s/juros de  
R\$ **48,30** cada



Creme Nutriol Intensivo Com Vitamina C 400g

R\$ **98,90** cada



Creme Hidratante Facial Epidrat Calm B5 50ml

R\$ **69,90** cada



Creme Hidratante Fisiogel Vitaminas A+E 450g

R\$ **59,90** cada



Creme Hidratante Multirreparador Nutriol Cicamed 20g

R\$ **29,90** cada



Creme Facial Antissinais Cicatricure 50g

R\$ **44,90** cada



Protetor Solar Facial Episol Color Tons FPS70 40g

R\$ **89,95** cada



E PAGUE:  
R\$ **69,90** cada



Protetor Solar Facial Filtrum Sensi Pele Sensível FPS50 50g

R\$ **79,90** cada



Protetor Solar Sunmax Fluid Pele Oleosa e Mista FPS55 120ml

R\$ **74,90** cada



Desodorante Roll-On Perspirex 20ml

R\$ **99,90** cada





# Cuidados Faciais



Creme Hidratante Bepantol Derma Toque Seco 30g

R\$ **39,90** cada



Sérum Facial Nivea Cellular Luminous 630 Antimarcas Acne Ácido Salicílico ou Anti-Idade Colágeno 30ml

R\$ **105,90** cada



Creme Facial Clareador Nivea Cellular Luminous 630 Fluido FPS50 40ml

R\$ **99,90** cada



Complexo de Reparação Nivea Noturna Luminous 630 50ml

R\$ **99,90** cada



Preenchedor de Rugas Nivea Q10 Expert Antissinais 15ml

R\$ **81,90** cada



Creme Facial Nivea Cellular Antissinais Expert Lift Avançado Dia FPS30 OU Noite 50g

R\$ **63,90** cada



Creme Facial Nivea Cellular Antissinais Dia FPS30 OU Noite 51g/52g(exceto Expert Lift)

R\$ **57,90** cada



Creme Facial Nivea Q10 Energy OU Power Diurno OU Noturno 50g

R\$ **43,90** cada



Creme Facial Anti-Idade L'Oréal Revitalift Hialurônico Diurno OU Noturno 49g(exceto Revitalift Antirugas)

R\$ **44,90** cada



Protetor Solar Facial Principia FPS60 PS-01 40ml

R\$ **38,95** cada



Gel de Limpeza Principia GL-02 350g

R\$ **43,90** cada



Creme Multireparador Calmante Principia CM-01 40g

R\$ **39,90** cada



Spray Bepantol Derma Solução 50ml

R\$ **38,90** cada



Creme em Gel Facial Minancora Antissinais 40g

R\$ **24,90** cada



Sabonete Líquido Ação Antibacteriana Payot Acnederm 210ml

R\$ **24,90** cada

# Cuidados Faciais



Creme Facial Nivea 100g  
R\$ **32,90** cada



Sabonete em Gel Nivea Acne Control 150g  
R\$ **32,90** cada



Sabonete em Gel Nivea Equilíbrio Protetor 150ml  
R\$ **26,90** cada



Protetor Solar Facial Nivea Sun Toque Seco Antissinais FPS30 40ml  
R\$ **39,90** cada



Demaquilante Nivea Bifásico 125ml  
R\$ **26,90** cada



Lenços de Limpeza Demaquilantes Nivea 3 em 1 com 25un  
R\$ **19,90** cada



Protetor Labial Bepantol Derma FPS50 4,5g  
R\$ **29,90** cada



Hidratante Labial Nivea Ultra Hialurônico 5,2g  
R\$ **28,90** cada



Protetor Labial Nivea Lip Care Med Repair 4,8g  
R\$ **22,90** cada



Hidratante Labial Nivea Hydra Color 2 em 1 Vermelho 4,8g  
R\$ **23,90** cada



Protetor Labial Hidratante Laby Fragrâncias 4,5g(exceto FPS50, Corzinha e S.O.S)  
R\$ **9,90** cada



Rolo Facial Ricca Super Pedra Vulcânica para Oleosidade  
R\$ **27,90** cada



Creme Antiacne Minincora Action 30g  
R\$ **18,90** cada



Algodão em Disco Cuidmais com 100un  
R\$ **14,78** cada

NOVA LINHA  
**monange**  
FACIAL  
Rotina de cuidado completa desenvolvida para a pele brasileira.  
com ácido hialurônico

ÁGUA MICELAR



Remove a maquiagem e até 98% das impurezas

Água Micelar R\$ **19,90**

LINHA ANTISSINAIS/ ANTI-RESSECAMENTO



Reduz Linhas Finas e equilibra a hidratação

Gel de Limpeza

Gel de Limpeza Anti-ressecamento R\$ **19,90**

Hidratante

Hidratante Antissinais R\$ **24,90**

LINHA ANTI-OLEOSIDADE



Controla de brilho e oleosidade por 12H

Hidratante

Hidratante Anti-oleosidade R\$ **24,90**

Gel de Limpeza

Gel de Limpeza Anti-oleosidade R\$ **19,90**







**LANÇAMENTO**

Loção Hidratante Monange Hialurônico Antissinais 400ml

R\$ **19,90** cada



Protetor Solar Nivea Sun Protect&Hidrata FPS50 200ml

R\$ **59,90** cada



Hidratante Corporal Nivea Firmador Q10 + Vitamina C 400ml

R\$ **42,90** cada



Crema Hidratante Epidrat Corpo Intensivo 450ml

R\$ **74,90** cada



Loção Hidratante Giovanna Baby Fragrâncias 200ml

R\$ **25,98** cada



Hidratante Monange Firmador Q10 Vitamina C+E 200ml

R\$ **12,90** cada



Crema Corporal Hidratante Labotrat Fragrâncias Dia à Dia 190ml

R\$ **24,90** cada



Loção Hidratante Vasenol Recuperação Intensiva Fragrâncias 200ml

R\$ **19,90** cada



Loção Hidratante para Mãos Vasenol Hidratação Total Fragrâncias 200ml

R\$ **12,90** cada



Óleo Corporal Paixão Fragrâncias 100ml

R\$ **14,90** cada



Óleo Corporal Cia da Natureza Amêndoas Doce Fragrâncias 110ml

R\$ **6,89** cada



Esfoliente para Rosto e Corpo Labotrat Fragrâncias 150g

R\$ **18,98** cada



Hidratante Corporal Phytoderm Fragrâncias 200ml

R\$ **17,90** cada



Hidratante Corporal Hidramais Fragrâncias 500ml

R\$ **15,58** cada



Loção Hidratante Paixão Fragrâncias 200ml

R\$ **13,90** cada



Óleo Rosa Mosqueta Lexun's 30ml

R\$ **22,98** cada



Crema para Mãos e Pés Fashion Sebo de Carneiro Tradicional 200ml

R\$ **10,98** cada

**LEVE OU MAIS**

E PAGUE: R\$ **8,90** cada

**achē**  
mais vida para você



Decongex Plus - comprimido revestido de liberação prolongada, xarope e solução oral (gotas), maleato de bronfeniramina e cloridrato de fenilefrina. Indicações: indicado para o alívio sintomático de quadros clínicos relacionados a afecções das vias aéreas superiores e das manifestações alérgicas do sistema respiratório, tais como: coriza, rinite alérgica, prurido nasal, congestão nasal, alergia. MS - 1.0573.0231. SE PERSISTIREM OS SINTOMAS, O MÉDICO DEVERÁ SER CONSULTADO. DECONGEX PLUS É UM MEDICAMENTO. DURANTE SEU USO, NÃO DIRIJA VEÍCULOS OU OPERE MÁQUINAS, POIS SUA AGILIDADE E ATENÇÃO PODEM ESTAR PREJUDICADAS. Para maiores informações, vide bula. MB 03 VPS COMR - SAP 4189700. MB 03 VPS GOTAS - SAP 4072225. MB 03 VPS XAROPE - SAP 4514025. Sorine Gotas Baby - Sorine Jet - Sorine Spray - Sorine Spray de bolso - Sorine Jet Duo: solução de cloreto de sódio 0,9%. Sorine H: cloreto de sódio Sorine Jet Baby: cloreto de sódio 0,9%. Indicações: Sorine Jet Baby, Sorine Spray de bolso e Sorine Jet Duo: solução de cloreto de sódio 0,9%. Sorine H: fluidificante, descongestionante e umidificante nasal. Auxílio no tratamento de outras doenças respiratórias, tais como rinite alérgica, rinosinusite, sinusite e gotejamento pós-nasal. Pós-operatório de cirurgia rinossinusal. MEDICAMENTO NOTIFICADO conforme RDC nº576/2021. SE PERSISTIREM OS SINTOMAS, O MÉDICO DEVERÁ SER CONSULTADO. SORINE É UM MEDICAMENTO. SEU USO PODE TRAZER RISCOS. PROCURE O MÉDICO E O FARMACÊUTICO. LEIA A BULA. Para maiores informações, vide bula. MB09a Sorine gotas baby, SAP 4314503. MB01a Sorine H - SAP 4514927. MB09a Sorine JET - SAP 4634602. MB03a Sorine Jet Baby - SAP 4283202. MB07b Sorine Spray - SAP 4103807. MB11 Sorine spray de bolso - SAP 400007100. MB02 Sorine JET Duo - SAP 400037800. Esalerg - comprimidos e xarope (desloratadina) MS - 1.0573.0456. Esalerg gotas (desloratadina) MS - 1.0573.0465. Indicações: alívio dos sintomas associados à rinite alérgica e à urticária. SE PERSISTIREM OS SINTOMAS, O MÉDICO DEVERÁ SER CONSULTADO. ESALERG É UM MEDICAMENTO. SEU USO PODE TRAZER RISCOS. PROCURE O MÉDICO E O FARMACÊUTICO. LEIA A BULA. Para maiores informações, vide bula. MB07a SAP 4441028 Xarope - SAP 4668300 Comprimidos Revestidos. MB03a SAP 4769001 Gotas Flogoral - colutório e pastilha cloridrato de benzidamina - Indicações: Tratamento de processos inflamatórios da mucosa oral e orofaringe, como aftas, estomatites, mucosites, outras manifestações inflamatórias da mucosa bucal e língua, dor de dente e gengiva, dor e inflamação da garganta, sintomas locais do resfriado comum e gripe sobre a orofaringe e dor pós-traumática. MS - 1.0573.0313. SE PERSISTIREM OS SINTOMAS, O MÉDICO DEVERÁ SER CONSULTADO. FLOGORAL É UM MEDICAMENTO. SEU USO PODE TRAZER RISCOS. PROCURE O MÉDICO E O FARMACÊUTICO. LEIA A BULA. Para maiores informações, vide bula. MB 08 VPS COLUTORIO SAP 4081426 MB 02 VPS CREMÉ DENTAL SAP 4081226 MB 09 VPS PASTILHA SAP 4279302 MB 03 VPS COLUTORIO SPRAY SAP 4081626 09/21

**CAC**  
Central de Atendimento  
a Clientes  
0800 701 6900  
cac@ache.com.br  
8:00 h. às 17:00 h (seg. a sex.)

Para auxiliar a imunidade<sup>1</sup>

**BIO-C**<sup>®</sup>

Uma linha completa de **vitamina C**



**ZERO AÇÚCARES**



**ZERO LACTOSE**

BIO-C<sup>®</sup> (ácido ascórbico), BIO-C<sup>®</sup> Citrus (ácido ascórbico), BIO-C<sup>®</sup> TRIPLA AÇÃO (ácido ascórbico+zinco+vitamina D), BIO-C-ZINCO<sup>®</sup> (ácido ascórbico+zinco). Dispensados de registro - Res. Anvisa nº 27/2010. Deve ser associado a uma alimentação equilibrada e hábitos de vida saudáveis. Não exceder a recomendação diária de consumo indicada na embalagem. Ref.: 1. Instrução Normativa 28/18. SAC: 0800 011 15 59 www.uniaoquimica.com.br - ABR 24

**União Química**  
Farmacêutica Nacional S/A



## Cuidados Capilares

Shampoo  
Eudora Siàge  
Fragrâncias  
250ml

R\$ **45,90**  
cada



Condicionador  
Eudora Siàge  
Fragrâncias  
200ml

R\$ **49,90**  
cada

Shampoo OX  
Fragrâncias  
500ml

R\$ **27,90**  
cada



Condicionador  
OX Fragrâncias  
500ml

R\$ **31,90**  
cada

Shampoo Amend  
Fragrâncias  
250ml(exceto  
Óleos)

R\$ **34,90**  
cada



Condicionador  
Amend Fragrâncias  
250ml(exceto  
Óleos)

R\$ **35,90**  
cada



Máscara de  
Tratamento Amend  
Fragrâncias  
300g(exceto  
Óleos)

R\$ **41,90**  
cada

Shampoo  
Bio Extratus  
Fragrâncias  
250ml

R\$ **36,98**  
cada



Condicionador Bio  
Extratus Jaborandi  
250ml

R\$ **35,90**  
cada



Finalizador Bio  
Extratus Antiqueda  
Jaborandi 150g

R\$ **35,90**  
cada

Shampoo  
Aussie  
Fragrâncias  
180ml

R\$ **19,90**  
cada



Condicionador  
Aussie  
Fragrâncias  
180ml

R\$ **23,90**  
cada



Máscara de  
Tratamento  
Intensivo Aussie  
Non Stop Hydration  
270ml

R\$ **39,90**  
cada

Shampoo  
Inoar  
240ml

R\$ **30,95**  
cada



Condicionador  
Inoar  
240ml

R\$ **32,90**  
cada

Shampoo  
Alta Moda  
É 300ml (exceto  
Desamarelador)

R\$ **21,90**  
cada



Máscara Capilar  
Alta Moda  
Fragrâncias  
300g

R\$ **19,90**  
cada



Compre também no site  
[farmaciasnissei.com.br](http://farmaciasnissei.com.br)



Shampoo  
Pantene  
Fragrâncias  
300ml

R\$ **24,90** cada



Condicionador  
Pantene  
Fragrâncias  
250ml

R\$ **26,90** cada



Ampola de  
Tratamento  
Pantene 15ml  
Embalagem  
com 3un

R\$ **21,90** cada



Shampoo  
Dove  
Fragrâncias  
400ml

R\$ **24,90** cada



Condicionador  
Dove  
Fragrâncias  
400ml  
(exceto MEN)

R\$ **27,90** cada



Booster Dove  
Texturas Reais  
Fragrâncias 30ml

R\$ **13,90** cada



Creme de Tratamento  
Pantene  
Fragrâncias  
270ml

R\$ **23,90** cada

Shampoo  
Vult  
Fragrâncias  
350ml

R\$ **17,90** cada



Condicionador  
Vult  
Fragrâncias  
325ml

R\$ **20,90** cada



Creme de  
Tratamento Capilar  
Vult Realça as  
Ondas 2A a 2C  
500g

R\$ **25,98** cada



Creme Pentear  
Vult  
Fragrâncias  
300ml

R\$ **24,90** cada



Máscara Capilar  
Vult Liso Profundo  
Fios Mais Lisos  
250g

R\$ **25,98** cada



Shampoo  
Anticaspa Clear  
Men  
Fragrâncias  
200ml

R\$ **17,90** cada



Creme  
Leave-In Tresemmé  
Fragrâncias 200ml

R\$ **9,90** cada





# Cuidados Capilares



Crema para Pentear Soul Power  
Fragrâncias 800g

R\$ **38,90** cada



Gelatina Capilar Salon Line  
Tôdecacho  
Fragrâncias 550g

R\$ **30,90** cada



Crema de Tratamento Novex  
1Kg

R\$ **24,90** cada



Máscara de Tratamento Seda  
Fragrâncias 300g

R\$ **14,90** cada



Crema de Tratamento Origem 1Kg

R\$ **11,78** cada

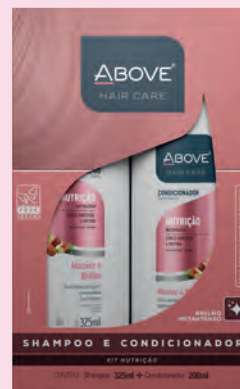

Kit Above Shampoo 325ml + Condicionador 200ml

R\$ **15,98** cada

Shampoo Salon Line Meu Liso Desmaia 300ml

R\$ **19,95** cada



Condicionador Salon Line Meu Liso Desmaia 300ml

R\$ **20,90** cada

Shampoo Bozzano Anti Caspa 325ml

R\$ **21,90** cada



Condicionador Bozzano Antiqueda 3x1 200ml

R\$ **19,90** cada



Condicionador Seda Frangências 325ml (exceto ANTICASPA)

R\$ **13,90** cada



Gel Fixador Bozzano 300g

R\$ **14,90** cada



Óleo Capilar BeautyColor Elixir 40ml

R\$ **19,90** cada



Shampoo a Seco Above Frangências 150ml

R\$ **18,90** cada



Crema de Relaxamento OU Alisante HairLife Frangências 180g

R\$ **10,90** cada



Máscara de Hidratação Novex Recarga Frangências 80g

R\$ **12,90** cada



Compre também no site [farmaciasnissei.com.br](http://farmaciasnissei.com.br)

MENOS ALERGIAS, MAIS EXPERIÊNCIAS.

RESPIRE BEM COM NARIDRIN.



R\$ 32,90 60 ml.

R\$ 79,90 150 ml.

R\$ 46,90 180 mg.

R\$ 29,90 120 mg.

R\$ 52,90 240 ml.

R\$ 49,90 Refil.

Allelofedrin® (cloridrato de fexofenadina 120 mg ou 180 mg): apresentação com 10 comprimidos revestidos. Uso oral. Indicação: alívio das manifestações alérgicas, tais como: rinite alérgica, prurido, coiza, conjuntivite alérgica, febre do feno e urticária. (Reg. MS, no 1.0235.13.27). Allelofedrin® Pediátrico (suspensão de 6 mg/mL): embalagem contendo frasco de 60 mL ou 150 mL + seringa dosadora. Usos oral. Indicação: alívio das manifestações alérgicas, tais como: rinite alérgica, prurido, coiza, conjuntivite alérgica, febre do feno e urticária. Este medicamento é contraindicado para menores de 2 anos de idade para rinite alérgica sazonal e menores de 6 meses de idade para urticária alérgica crônica (Reg. MS, no 1.0235.0537). NARIDRIN® (cloreto de sódio + desaperone) solução nasal de uso adulto e pediátrico. Indicação: indicado como vasoconstritor destinado ao tratamento da congestão nasal de origem alérgica ou inflamatória, nas rinites e sinusites. NARIDRIN® é contraindicado a pacientes portadores de hipertrofia do coração ou hipertensão e aos pacientes com hipersensibilidade aos componentes da fórmula. (Reg. MS, no 1.0235.0145). NARIDRIN ALTO VOLUME®, NARIDRIN AQUA® e NARIDRIN H® (cloreto de sódio) solução nasal. Indicação: para lavagem nasal, descongestão e tratamento de sinusite. Pacientes com antecedentes de hipersensibilidade aos componentes da fórmula. MEDICAMENTO DE NOTIFICAÇÃO SIMPLIFICADA CONFORME RDC nº 576/2021. NARIDRIN® É UM MEDICAMENTO. SEU USO PODE TRAZER RISCOS. PROCURE O MÉDICO. E/CULTFARMACUTICO.LIBA A RUA,SÉ PERSISTIREM OS SINTOMAS, O MÉDICO DEVERÁ SER CONSULTADO. www.ems.com.br SAC: 0800.0191914. At/24



Sua saúde merece

Escolhas saudáveis cabem na sua rotina.

Ômega 3 1000 mg 120 cps R\$ 61,90



R\$ 43,90 Cloreto de Magnésio P.A. 100 cps

R\$ 36,90 Complexo B 60 cps

CATARINENSE NUTRIÇÃO

Ômega 3 1000mg. Categoria de alimento dispensado de registro conforme Resolução RDC 27/2010. Este produto é indicado para indivíduos com 19 anos ou mais. Este produto não é um medicamento. Não exceder a recomendação diária de consumo indicada na embalagem. Mantenha fora do alcance de crianças. ALÉRGICOS: CONTEM DERIVADOS DE PEIXE. PODE CONTER DERIVADOS DE AMENDOIM E SOJA. NÃO CONTEM GLUTEN. Complexo B. Cloreto de Magnésio P.A. (comprimido). Categoria de alimento dispensado de registro conforme Resolução RDC 27/2010. Este produto é indicado para indivíduos com 19 anos ou mais. Este produto não é um medicamento. Não exceder a recomendação diária de consumo indicada na embalagem. Mantenha fora do alcance de crianças. NÃO CONTEM GLUTEN.



#pratodatosse\*\*

#pratodahora\*



MELAGRIÃO

A gente ama. A gente cuida.



R\$ 23,90 Melagrião Xarope 150 ml

O XAROPE POTENANCO Nº 1 DO BRASIL



R\$ 18,90 Melagrião Spray 30 ml

R\$ 12,49 Melagrião Pastilhas 20 pastilhas



R\$ 12,90 Melagrião Vitamin C Kids 30 gomas

AO PERSISTIREM OS SINTOMAS, O MÉDICO DEVERÁ SER CONSULTADO.

Melagrião M.S. 1.0964.0055.001-4 DCB: Miliane (empresa) S.p.A. - Cofar/MS - Indústria Farmacêutica (Br.) Lda. Rich, Camus (proprietária) Lda. (Org. Dir.). Contraindicações: Melagrião Xarope não deve ser usado por pacientes com hipersensibilidade conhecida aos componentes da fórmula. Não se recomenda o uso de Melagrião Xarope em casos de insuficiência renal crônica, insuficiência renal aguda, insuficiência cardíaca e gestação. Evitar o uso de Melagrião Xarope em pacientes com diabetes e com tendência a ganho de peso. Mulheres grávidas ou amamentando não devem utilizar este produto, já que não há estudos que possam garantir a segurança nessa situação. Este produto é contraindicado para menores de 2 anos. Atenção: diabéticos, contêm açúcar. Melagrião Spray, Aromatizante Bucal, Não refrigerante e não gelado. Produto padronizado conforme RDC nº 7/2010 (ANVISA nº 233311146192011). Sólido Menor Processo nº 233311146192011. Sólido Menor Processo nº 233311146192011. Sólido Menor Processo nº 233311146192011. Sólido Menor Processo nº 233311146192011. Restrições de Uso: Evitar o contato com os olhos. Pesquise com antecedência de hipersensibilidade aos componentes da fórmula. Não usar em crianças menores de 6 anos. Usar com parcimônia de um adulto. Não ingerir. Usar conforme orientação do médico. Melagrião Vitamin C Kids, Melagrião Vitamin C SUPPLEMENTO ALIMENTAR EM PASTILHA DE GOMA. Este produto não deve ser consumido por gestantes, lactantes e crianças. Melagrião Vitamin C SUPPLEMENTO ALIMENTAR EM PASTILHA, ALÉRGICOS: CONTEM DERIVADOS DE SOJA. ESTES PRODUTOS NÃO SÃO MEDICAMENTO. NÃO EXCEDER A RECOMENDAÇÃO DIÁRIA DE CONSUMO INDICADA NA EMBALAGEM. MANTENHA FORA DO ALCANCE DE CRIANÇAS.



# Cuidados Capilares



Tintura L'Oréal Imédia Excellence (exceto Sem Amônia)

R\$ **29,90** cada



Tintura Cor&Ton

R\$ **20,90** cada



Tintura BeautyColor (exceto Ruivos Perfeitos e Vermelhos Infalíveis)

R\$ **18,90** cada



E PAGUE:

R\$ **16,90** cada



E PAGUE:

R\$ **14,90** cada



Tintura Mini Kit Biocolor

R\$ **15,90** cada



E PAGUE:

R\$ **11,90** cada



Tintura Alfaparf Alta Moda É Colore Louro Platina, Vermelho Intenso OU Clarissimo 150g

R\$ **12,90** cada



Tintura Alfaparf Alta Moda É Colore 150g (exceto Louro Platina, Vermelho Intenso e Clarissimo)

R\$ **11,90** cada



Tintura em Pó Natucor

R\$ **16,90** cada



E PAGUE:

R\$ **11,90** cada



Fixador para Cabelos Karina Jato Extra Seco 400ml

R\$ **28,90** cada



Pó Descolorante Lightner +10 Tons Ametista 50g

R\$ **12,90** cada



Pó Descolorante Lightner Germen de Trigo 20g

R\$ **6,98** cada



Água Oxigenada Cremosa Farmax Volumes 90ml

R\$ **3,29** cada



Kit Pincel para Tintura Uni Buni Tê + Pente

R\$ **7,98** cada



Pente de Cabelo Cabo Fino Zalike

R\$ **4,98** cada



Elástico Uni Buni Tê Silicone Transparente com 50un

R\$ **4,98** cada

# Mãos e Pés



Loção Hidratante para Mãos Vasenol Recuperação Intensiva 75ml

R\$ **18,90** cada



Kit Merheje Basic com Alicates para Cutículas e Pinça Cores

R\$ **9,90** cada



Caneta Óleo Revitalizador Container para Cutícula

R\$ **6,98** cada



Esmalte Impala(exceto Especiais)

R\$ **6,98** cada



Esmalte Secante Risqué Care Express 8ml

R\$ **9,90** cada



Spray Secante de Esmalte Nuage Nail Care 400ml

R\$ **14,90** cada



Removedor De Esmalte Risqué 100ml

R\$ **9,90** cada



Removedor de Esmaltes Acetona Lutex A Eco 100ml - 5cinco

R\$ **9,78** cada



Removedor de Esmalte à Base de Acetona Farmax 100ml

R\$ **4,98** cada



Talco Jato Seco Tenys Pé Baruel Fragrâncias 150ml

R\$ **17,90** cada



Polvilho Antisséptico para Pés Granado 100g

R\$ **12,78** cada



Crema Hidratante para Mãos e Pés Kondix 120g

R\$ **10,90** cada



Algodão Bolas Cuidmais 50g

R\$ **4,45** cada



Pedra Hume Pura em Pó Farmax 20g

R\$ **5,78** cada



Pedra Pomes Zalike Linha Beauty

R\$ **2,98** cada







# Banho e Higiene



Kit Sabonete Cloy  
Vitamina C 80g  
Embalagem com 5un

R\$ **16,90** cada

**MAIS  
+ POR -  
MENOS**

NESTA EMBALAGEM  
A UN. SAI EM  
MÉDIA POR:  
R\$ **3,38** cada



Kit Sabonete  
Biofleur 80g  
Embalagem  
com 5un

R\$ **14,78** cada

**MAIS  
+ POR -  
MENOS**

NESTA EMBALAGEM  
A UN. SAI EM  
MÉDIA POR:  
R\$ **2,96** cada



Sabonete Líquido  
Nivea Fragrâncias  
250ml(exceto  
Frangipani e  
Waterlily)

R\$ **9,90** cada



Sabonete Líquido  
Palmolive  
Luminous  
Fragrâncias 250ml

R\$ **17,78** cada

**LEVE  
OU  
MAIS**

E PAGUE:  
R\$ **11,90** cada



Sabonete Líquido  
Pump para Mãos  
Lux Essências do  
Brasil Fragrâncias  
300ml

R\$ **11,90** cada



Sabonete Líquido  
Lux Essências do  
Brasil Fragrâncias  
300ml(exceto  
Pump)

R\$ **9,90** cada



Sabonete  
Líquido Fresha  
Fragrâncias 1L

R\$ **10,90** cada



Sabonete  
Líquido  
Bozzano  
Fragrâncias  
240ml

R\$ **8,95** cada



Sabonete  
Líquido Refil  
Monange  
Fragrâncias  
400ml

R\$ **11,90** cada



Sabonete  
Líquido  
Refil Dove  
Fragrâncias  
200ml

R\$ **9,98** cada

**LEVE  
OU  
MAIS**

E PAGUE:  
R\$ **6,90** cada



Sabonete  
Nivea  
Creme Care  
90g

R\$ **4,48** cada



Sabonete  
Nivea  
Fragrâncias  
85g

R\$ **3,45** cada



Sabonete Granado  
Terrapeutics  
Fragrâncias 90g

R\$ **5,98** cada



Esponja de Banho  
Diário Ponjita  
Amarela Leve 3  
Pague 2

R\$ **8,98** cada



Saboneteira  
Uni Buni Tê

R\$ **5,98** cada



Touca de Banho  
Uni Buni Tê  
com 2un

R\$ **4,45** cada



# Desodorante



Desodorante  
Aerossol Dove  
Masculino OU  
Feminino 250ml

R\$ **24,90** cada



Desodorante  
Aerossol Nivea  
Derma Protect  
Masculino OU  
Feminino 150ml

R\$ **16,90** cada



Desodorante  
Aerossol Nivea  
Deep Masculino OU  
Deomilk Feminino  
150ml

R\$ **15,90** cada



Desodorante  
Aerossol Bozzano  
OU Monange  
Clinical 150ml

R\$ **13,90** cada



Desodorante  
Aerossol Nivea  
Masculino  
OU Feminino  
150ml(exceto  
Clinical, Deep e  
Deomilk)

R\$ **14,90** cada



Desodorante  
Aerossol Bozzano  
OU Monange  
150ml(exceto  
Clinical)

R\$ **9,90** cada



Desodorante  
Aerossol Adidas  
Feminino OU  
Masculino 150ml

R\$ **13,90** cada



Desodorante  
Aerossol Suave  
Masculino OU  
Feminino 200ml

R\$ **9,90** cada



Desodorante  
Aerossol Axe  
150ml

R\$ **9,90** cada



Desodorante  
Aerossol Above  
Masculino  
OU Feminino  
150ml(exceto  
Antibac, Clinical,  
Cream, DermaClin,  
Neymar e Zero  
Alumínio)

R\$ **8,98** cada



Desodorante Stick  
Giovanna Baby  
Neutral 50g

R\$ **24,90** cada



Desodorante  
Stick Gillette  
Fragrâncias  
45g

R\$ **16,90** cada



Kit Desodorante  
Roll On Giovanna  
Baby 50ml  
Embalagem com  
2un

R\$ **14,98** cada



NESTA EMBALAGEM  
A UN. SAI EM  
MÉDIA POR:  
R\$ **7,49** cada



Desodorante  
Roll-On Nivea  
Masculino OU  
Feminino 50ml

R\$ **10,90** cada



Body Splash  
Giovanna Baby  
Fragrâncias 260ml

R\$ **34,78** cada





Aparelho de Barbear Gillette Mach3 Sensitive

R\$ **24,90** cada



Carga para Aparelho de Barbear Gillette Mach3 Sensitive com 4un

R\$ **39,96** cada



Aparelho de Barbear Bic Comfort 3 Pele Sensível OU Normal Leve 4 Pague 3un

R\$ **17,90** cada



Espuma de Barbear Bozzano 200ml

R\$ **19,90** cada



Espuma de Barbear Above Suavizante e Refrescante Men 150ml

R\$ **12,98** cada



R\$ **13,90** cada

Creme de Barbear Nivea Men 2 em 1 Sensitive OU Original Protect 60g



R\$ **8,90** cada

Creme de Barbear Bozzano 65g



Tonalizante para Barba e Bigode Grecin 5 Castanho Escuro

R\$ **45,90** cada



Tonalizante Biocolor Bozzano Homem

R\$ **32,90** cada



Shampoo Bozzano Barba Cabelo e Bigode 200ml

R\$ **22,90** cada



Pomada Modeladora Capilar QOD Barber Shop 70g

R\$ **39,90** cada



Gel Lubrificante Íntimo K-Y Original 100g

R\$ **38,90** cada



Preservativo Skyn Elite com 6un

R\$ **21,90** cada



Preservativo Skyn Original Sinta Tudo Leve 8 Pague 6

R\$ **19,90** cada



Preservativo Jontex Lubrificado Leve 8 Pague 7

R\$ **13,99** cada

# Higiene Bucal



R\$ **9,90** cada

Creme Dental Oral-B 3D White Mineral Clean Carvão 70g



Enxaguante Bucal Antisséptico Oral-B 100% Regular 1L

R\$ **29,90** cada



R\$ **18,90** cada

Creme Dental Sensodyne Proteção Completa OU Rápido Alívio 140g



Solução Bucal Antisséptico Periotrat Menta Sem OU Com Álcool 250ml

R\$ **19,90** cada



Escova Dental Curaprox Cs Adulto Ultra Macia 5460B

R\$ **38,90** cada



Kit Oral-B com Escova Dental Indicator Black Carvão Embalagem com 2un

R\$ **19,90** cada



Escova De Dente Johnson's Ultra Clean Grande 40 Média

R\$ **9,90** cada



Fio Dental Reach Johnson's Menta 50m

R\$ **14,90** cada



R\$ **51,90** cada

Creme Fixador de Dentaduras Fixodent Original 39g



R\$ **23,90** cada

Creme Fixador de Dentaduras Ultra Corega Com OU Sem Sabor 19g



R\$ **18,90** cada

Creme Fixador de Dentaduras Dentalfix 20g

**Colgate**

**Saúde e proteção para o seu dia a dia**



Creme Dental Colgate Luminous White Carvão Ativado 3 unidades 70g

R\$ **18,99**



Creme Dental Colgate Total 12 Clean Mint 4 unidades 90g

R\$ **33,96**



Creme Dental Colgate Sensitive Pro Alívio Imediato 3 unidades 90g

R\$ **29,58**



Escova Dental Colgate Classic Clean 3 unidades

R\$ **11,97**



Enxaguante Bucal Colgate Plax 750ml

R\$ **19,90**



# Higiene Bucal



Kit Escova Dental Sanifill Infinite Leve 3 Pague 2

R\$ **29,90** cada



Escova Dental Powerdent Supreme Black com 2un

R\$ **17,90** cada



Escova Dental Kess Basic Action com 5un

R\$ **9,90** cada



Fio Dental Sanifill 125m

R\$ **10,90** cada



Enxaguante Bucal Antisséptico Close Up Proteção 360° Fresh Leve 500ml Pague 350ml

R\$ **13,90** cada



Enxaguante Bucal Above Fresh Protect 500ml

R\$ **13,98** cada



R\$ **5,98** cada

Crema Dental Close Up Menta Dentes + Brancos 130g



E PAGUE: R\$ **3,98** cada



R\$ **4,98** cada

Crema Dental Close Up Extra Whitening 90g



E PAGUE: R\$ **3,45** cada

## Infantil



Escova Dental Kess Pro Kids com Ventosa

R\$ **11,90** cada



Gel Dental Infantil sem Flúor Malvatrikids 70g

R\$ **19,90** cada



Kit Gel Dental Infantil Condor Barbie Com Flúor 50g Embalagem com 3un

R\$ **14,97** cada

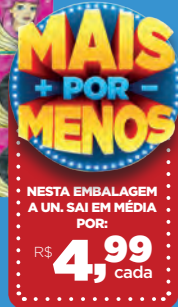

NESTA EMBALAGEM A UN. SAI EM MÉDIA POR: R\$ **4,99** cada



Kit Ortodontico Bitufo Cilíndrico OU Cônicos Cores

R\$ **34,90** cada



Escova de Língua Bitufo Dupla Função

R\$ **19,90** cada



Passafio Condutor de Fio Dental Bitufo Way com 30un

R\$ **14,90** cada



Fio Dental com Cabo G.U.M Flossers Original com 20un

R\$ **14,90** cada



Cera Ortodôntica Gum Orthodontic Menta Com 5 Barras

R\$ **9,90** cada



Fita Dental Powerdent Floss Picks com 10un

R\$ **3,98** cada

# PROMOÇÃO DE INVERNO



Alergaliv® (loratadina) é indicado para o alívio temporário dos sintomas associados com rinite alérgica (por exemplo: febre do feno), como: coceira nasal, nariz escorrendo (coriza), espirros, ardor e coceira nos olhos; é também indicado para o alívio dos sinais e sintomas de urticária e outras alergias da pele. Reg. M.S. nº 1.6773.0251. SIGA CORRETAMENTE O MODO DE USAR. NÃO DESAPARECENDO OS SINTOMAS, PROCURE ORIENTAÇÃO MÉDICA. LEIA A BULA. Cenevit SUPLEMENTO ALIMENTAR EM SOLUÇÃO Vitamina C 200 MG/ml, sabor laranja. Produto dispensado de registro de acordo com RDC 27/2010. Cenevit SUPLEMENTO ALIMENTAR EM COMPRIMIDO EFERVESCENTE Vitamina C 1 g sabor laranja. Produto dispensado de registro de acordo com RDC 27/2010. Cenevit Arg SUPLEMENTO ALIMENTAR EM COMPRIMIDO EFERVESCENTE Vitamina C 1 g + Arginina 1 g sabor laranja. Produto dispensado de registro de acordo com RDC 27/2010. Cenevit Zinco SUPLEMENTO ALIMENTAR EM COMPRIMIDO EFERVESCENTE Vitamina C 1 g + Zinco 10 mg sabor laranja. A Vitamina C e o Zinco auxiliam no funcionamento do sistema imunológico. Produto dispensado de registro de acordo com RDC 27/2010. Cenevit Tripla Ação Vitamina C + Vitamina D + Zinco. Auxilia no funcionamento do sistema imunológico. Produto dispensado de registro de acordo com RDC 27/2010. EXPEC® (cloridrato de oximetazolina + iodeto de potássio + benzoato de sódio + guaifenesina) 2 mg/5 mL + 100 mg/5 mL + 20 mg/5 mL + 30 mg/5 mL. Xarope. Frasco com 120mL. USO ADULTO E PEDIÁTRICO ACIMA DE 2 ANOS DE IDADE. INDICAÇÕES: EXPEC® está indicado no tratamento sintomático da tosse irritativa, não produtiva, espasmódica, seca associada a várias condições respiratórias. Reg. M.S. nº 1.6773.0271. SAC: 0800-0500-600. mb-44016-LEG-RAND-V3. SE PERSISTIREM OS SINTOMAS, O MÉDICO DEVERÁ SER CONSULTADO. HEDRA EXPEC® (Hedera helix L.) extrato seco - 7 mg/ml xarope. Embalagem contendo 100 mL com copo dosador. USO ADULTO E PEDIÁTRICO ACIMA DE 2 ANOS DE IDADE. INDICAÇÕES: é indicado como expectorante em casos de tosse produtiva. Reg. M.S. nº 1.6773.0378. SAC: 0800-0500-600. mb-360744-LEG-V0. SE PERSISTIREM OS SINTOMAS, O MÉDICO DEVERÁ SER CONSULTADO. HEDRA EXPEC® É UM MEDICAMENTO. SEU USO PODE TRAZER RISCOS. PROCURE O MÉDICO E O FARMACÊUTICO. LEIA A BULA. Ibuflex® (ibuprofeno) 400mg. Embalagem contendo: 4, 8, 10, 20, 40\*, 50\*, 60 ou 70\*\* unidades. \*Embalagem fracionável. USO ADULTO E PEDIÁTRICO ACIMA DE 12 ANOS. INDICAÇÕES: Ibuflex® 400 mg cápsulas mole está indicado no alívio temporário da febre e de dores de leve a moderada intensidade como: dor de cabeça; dor nas costas; dor muscular; enxaqueca; cólica menstrual; de gripes e resfriados comuns; dor de artrite; dor de dente. Reg. M.S. nº 1.6773.0088. SAC: 0800-0500-600. mb-050843-LEG-RAND-V3. SE PERSISTIREM OS SINTOMAS, O MÉDICO DEVERÁ SER CONSULTADO. Não use este medicamento em casos de úlcera, gastrite, dor de estômago ou se você já teve reação alérgica a anti-inflamatórios. Se você estiver tomando aspirina, outros AINEs, anticoagulantes ou qualquer outro medicamento, consulte um profissional de saúde antes de utilizar. NEXFLEN® (naproxeno sódico). Comprimidos revestidos de 550 mg em embalagem contendo 2, 4, 5, 10, 20, 60 e 100 comprimidos revestidos. USO ADULTO. INDICAÇÕES: Este medicamento é indicado para dores agudas causadas por inflamação como por exemplo, dor de garganta; dor e febre em adultos, como por exemplo dor de dente, dor abdominal e pélvica, dor de cabeça, sintomas de gripe e resfriado; dores musculares e articulares, como por exemplo tendão, bursite, tendinite, dor nas costas, dor nas pernas, cotovelo do tenista, dor reumática, dor após traumas: entorses, distensões, contusões, lesões leves concorrentes de prática esportiva. Reg. M.S. nº 1.6773.0649. SAC: 0800-0500600 / mb-488280-LEG-230421. SE PERSISTIREM OS SINTOMAS, O MÉDICO DEVERÁ SER CONSULTADO. PRODUTO É UM MEDICAMENTO. SEU USO PODE TRAZER RISCOS. PROCURE O MÉDICO E/OU FARMACÊUTICO. LEIA A BULA. Abril/2022.

Legrand

# Coristina<sup>®</sup> PRO

## AÇÃO RÁPIDA com 3 CAMADAS e 1 SÓ COMPRIMIDO

3 CAMADAS

Paracetamol: tira dor e febre

Fenilefrina: descongestiona

Clorfeniramina: alivia coriza e espirros

age a partir de 15 minutos\*



Trata os sintomas de:

- gripe
- resfriado
- rinite
- alergia

Ação Rápida: início de ação ocorre em 15 minutos após a administração conforme bula do medicamento. \*Tempo de início da cafeína. 1 só comprimido: contra os sintomas da gripe, resfriado, rinite e alergia. Conforme orientação de posologia da bula do produto: um comprimido de quatro em quatro horas, não excedendo a 4 comprimidos em um período de 24 horas. Coristina d PRO. Comprimido, paracetamol 400mg, maleato de clorfeniramina 4mg e cloridrato de fenilefrina 4mg. Indicações: tratamento dos sintomas da gripe e resfriados, destinado ao alívio da congestão nasal, coriza, febre, dor de cabeça e dores musculares presentes nos estados gripais. MS 1.7817.0919. Cosmed Indústria de Cosméticos e Medicamentos S.A. SE PERSISTIREM OS SINTOMAS, O MÉDICO DEVERÁ SER CONSULTADO. Referência Consultada: Bula do Produto Coristina d PRO. 06/2022.



# Cuidado Íntimo



Absorvente Intimus Noturno Seca OU Suave com Abas com 30un

R\$ **31,90** cada



Absorvente Always Noites Tranquilas Seca OU Suave com Abas c/32un OU XG c/26un

R\$ **26,90** cada



Absorvente Mili Dia e Noite com 32un

R\$ **17,90** cada



Absorvente Intimus Tripla Proteção Seca OU Suave com Abas com 16un

R\$ **12,90** cada



R\$ **9,90** cada

Absorvente Interno Intimus com 8un



R\$ **16,95** cada

Absorvente Tampax Super Plus Com Aplicador com 10un



Protetor Diário Intimus Frescor Diário com 40un(exceto Indicador de Troca)

R\$ **12,90** cada



Protetor Diário Intimus 2 em 1 Com 14un

R\$ **7,98** cada



R\$ **29,90** cada

Kit Sabonete Líquido Íntimo Nivea 250ml Embalagem com 2un



Desodorante Íntimo Spray Daxx Higi Íntima Fragrâncias 100ml

R\$ **33,90** cada



Sabonete Íntimo Vagisil Fragrâncias 300g

R\$ **19,90** cada



Sabonete Líquido Íntimo Dermacyd Fragrâncias 200ml

R\$ **19,90** cada



Sabão Cremoso Daxx Higi Calcinha 300ml

R\$ **13,90** cada



Creme Depilatório Depimiel para Banho 120g

R\$ **23,99** cada



Aparelho para Depilação Bic Soleil Naturals Laranja com 2un

R\$ **10,98** cada



R\$ **4,95** cada

Toalhas Umedecidas para Higiene Íntima Fréscha com 25un

# Cuidado Adulto



R\$ **84,90** cada

Roupa Íntima Tena  
Pants Confort P/M  
OU G/EG com 24un



Fralda Geriátrica  
Tena Slip Noturna  
M OU G com 16un

R\$ **69,90** cada



R\$ **65,90** cada

Fralda Geriátrica  
Bigfral Derma Plus

TAM	Nº	PREÇO
M	18	R\$ 3,67
G	16	R\$ 4,12
XG	14	R\$ 4,71

Preço médio por tira\*



R\$ **36,90** cada

Fralda Geriátrica  
Geriamax Econômico  
M/G com 20un OU XG  
com 18un



Absorvente para  
Incontinência Tena  
Lady Discreet Maxi  
Night com 14un

R\$ **46,90** cada



Absorvente para  
Incontinência  
Plenitud Femme  
Noturno com 8un

R\$ **19,90** cada



R\$ **17,90** cada

Absorvente  
Geriátrico  
Geriamax Tamanho  
Único com 20un



Óleo de Girassol  
Farmax 100ml

R\$ **11,90** cada

ROUPA ÍNTIMA DESCARTÁVEL PLENITUD®

A PROTEÇÃO QUE

**NÃO VAZA,  
NÃO MARCA,  
NÃO APARECE.\***

\*Produto desenvolvido para proporcionar discrição e absorção integral de escapes provenientes da incontinência urinária. O desempenho pode variar de acordo com os hábitos, alimentação, características e modo de uso.



PLENITUD CLASSIC  
c/ 16 unid. \*\*  
R\$ **52,90** CADA



PLENITUD NOTURNA  
c/ 14 unid. \*\*  
R\$ **72,90** CADA



R\$ **99,90** CADA



R\$ **64,90** cada

Plenitud

Roupa Íntima  
Plenitud FEMME  
P/M ou G/XG 16 unid.

\*\*Disponível nos tamanhos P/M e G/XG.





# Cuidado Infantil

Shampoo Infantil Huggies Kids Fragrâncias 360ml

R\$ **16,90** cada



Condicionador Huggies Kids Fragrâncias 360ml

R\$ **19,90** cada



R\$ **34,90** cada

Kit Luccas Neto Shampoo 300ml + Condicionador 300ml



Sabonete Líquido Huggies Extra Suave 200ml

R\$ **15,90** cada

Shampoo Baby Dove Fragrâncias 400ml

R\$ **15,90** cada



Condicionador Baby Dove Fragrâncias 200ml

R\$ **14,90** cada



Condicionador Seda Juntinhos Personagens 300ml

R\$ **13,90** cada



Sabonete Líquido Dermacream Love&Care Baby Glicerina 500ml

R\$ **19,90** cada

**nissei**  
mais que farmácia

marketplace

O marketplace da rede que é mais que farmácia.



**Não encontrou algo na loja? Você encontra aqui.** Acesse o **QR Code** e aproveite **promoções** e produtos **exclusivos** dos nossos parceiros.





Toalhas Umedecidas Huggies com 4 Pacotes

R\$ **42,80** cada

**MAIS + POR - MENOS**

NESTA EMBALAGEM O PACOTE SAI EM MÉDIA POR: R\$ **10,70** cada



Lenços Umedecidos Pampers Aloe Vera com 4 Pacotes

R\$ **35,80** cada

**MAIS + POR - MENOS**

NESTA EMBALAGEM O PACOTE SAI EM MÉDIA POR: R\$ **8,95** cada



Toalhas Umedecidas Cuidmais Baby Supreme Pack com 4 Pacotes

R\$ **31,80** cada

**MAIS + POR - MENOS**

NESTA EMBALAGEM O PACOTE SAI EM MÉDIA POR: R\$ **7,95** cada



R\$ **59,90** cada

Creme Preventivo de Assaduras Bepantol Baby 100g + 20g Grátis



R\$ **12,90** cada

Creme Preventivo de Assaduras Huggies Supreme Care 30g



R\$ **14,90** cada

Pomada Nistatina + Óxido de Zinco Cimed 60g



Curativo Cremer Baby Shark com 25un

R\$ **15,90** cada



Curativo Band-Aid Transparente com 10un

R\$ **7,98** cada



Algodão Quadrado Cuidmais Baby com 50un

R\$ **15,90** cada



Hastes Flexíveis Cuidmais Baby com 50un

R\$ **6,98** cada



Esponja para Banho Infantil 3M Ponjita Bob Esponja

R\$ **18,95** cada





R\$ **109,90** cada

Fralda Huggies Roupinha Supreme Care Bag

TAM	Nº	PREÇO
M	80	R\$ 1,38
G	70	R\$ 1,57
XG	64	R\$ 1,72
XXG	58	R\$ 1,90

Preço médio por tira\*



Fralda Huggies Roupinha Natural Care Mega

R\$ **48,90** cada

TAM	Nº	PREÇO
G	24	R\$ 2,04
XG	22	R\$ 2,23
XXG	20	R\$ 2,45

Preço médio por tira\*



Fralda Pampers Supersec Jumbo  
R\$ **87,90** cada

TAM	Nº	PREÇO
M	90	R\$ 0,98
G	80	R\$ 1,10
XG	68	R\$ 1,30
XXG	64	R\$ 1,38

Preço médio por tira\*



Fralda Pampers Premium Care Pants

R\$ **59,95** cada

TAM	Nº	PREÇO
M	34	R\$ 1,77
G	30	R\$ 2,00
XG	26	R\$ 2,31
XXG	24	R\$ 2,50

Preço médio por tira\*



Fralda Huggies Natural Care RN com 34un

R\$ **39,90** cada



Lençol Absorvente Trocador Descartável Mili Love e Care com 5un

R\$ **16,90** cada



Suplemento Alimentar Infantil Ascenda Sabores 800g

R\$ **65,95** cada



Composto Lácteo Infantil Neslac Comfor Zero Lactose 700g

R\$ **52,90** cada



Composto Lácteo Nestlé Forti+ Zero Lactose 700g

R\$ **29,90** cada



Cereal Infantil Nestlé Mucilon Ameixa e Aveia 180g

R\$ **6,99** cada

O MINISTÉRIO DA SAÚDE ADVERTE: ESTE PRODUTO NÃO DEVE SER USADO PARA CRIANÇAS MENORES DE 6 MESES, SALVO SOB INDICAÇÃO EXPRESSA DO MÉDICO OU NUTRICIONISTA. O ALEITAMENTO MATERNO EVITA INFECÇÕES E ALERGIAS E É RECOMENDADO ATÉ OS 2(DOIS) ANOS DE IDADE OU MAIS.



Copo de Treinamento Nuk FC Controle de Temperatura 150ml

R\$ **49,90** cada



Copo Antivazamento de Aprendizado Lillo Magia Azul OU Lilás 207ml

R\$ **37,90** cada



Kit Escova Dental Buba com Protetor 3M+

R\$ **36,90** cada



Bichinhos para Banho Buba Animais Aquáticos Tubo

R\$ **48,90** cada



Escova de Limpeza Para Mamadeira Buba com Limpador de Bico e Ventosa Cinza

R\$ **35,90** cada



Aspirador Nasal De Sucção Buba Com Estojo 0+

R\$ **28,90** cada



Seringa para lavagem Nasal Nosewash Personagens 10ml

R\$ **25,90** cada



Lavador Nasal Buba 250ml 3+ Anos

R\$ **21,90** cada

## Mamãe



Bomba Tira-Leite Manual G-Tech Confort

R\$ **59,95** cada



Bomba Tira-Leite Manual Mercur

R\$ **36,90** cada



Absorvente para Seios Cuidmais com 30un

R\$ **18,90** cada



# RESFENOL®

paracetamol 400mg  
maleato de clorfeniramina 4mg  
cloridrato de fenilefrina 4mg

**O especialista contra os sintomas da gripe.**



resfenoloficial | resfenol.com.br

Reg. M.S.: 1.0689.0135. Resfenol cápsula: Paracetamol 400 mg + Maleato de clorfeniramina 4 mg + Cloridrato de fenilefrina 4 mg. Resfenol solução oral: Paracetamol 40 mg/ml + Maleato de clorfeniramina 0,6 mg/ml + Cloridrato de fenilefrina 0,6 mg/ml. Reg. M.S.: 1.0689.0197. Reg. M.S.: 1.0689.0165. Resfenol Thermus: Paracetamol 500 mg/5g. Resfenol cápsula, solução e pós para solução: Indicações: Resfenol é indicado no tratamento de sintomas de gripes e resfriados. Resfenol é destinado ao alívio da congestão nasal, coriza, febre, dor de cabeça e dores musculares presentes nos estados gripais. Contraindicações: Resfenol é contraindicado para pacientes com hipersensibilidade aos componentes da fórmula, pressão alta, doença cardíaca, diabetes, glaucoma, hipertrofia da próstata, doença renal crônica, insuficiência hepática grave, disfunção tireoidiana, gravidez e lactação sem controle médico. Resfenol não deve ser utilizado por mulheres grávidas sem orientação médica ou do cirurgião-dentista. Resfenol cápsula e solução: contraindicado para menores de 18 anos. Resfenol solução: contraindicado para uso por portadores de diabetes melito. Resfenol Thermus: Indicações: É destinado ao alívio da dor de cabeça, febre e dores no corpo associadas à gripe. Contraindicações: Resfenol Thermus é contraindicado para pacientes alérgicos ao paracetamol ou a qualquer outro componente do produto. Não use Resfenol Thermus Sidiê caso tenha doença do fígado ou rins. Este medicamento é contraindicado para menores de 12 anos. Se você está grávida ou amamentando, consulte um médico antes de usar este medicamento. É aconselhável cuidado na administração de paracetamol em pacientes com função hepática comprometida incluindo aqueles com doença hepática alcoólica não cirrótica. Os perigos de overdose são maiores naqueles com doença hepática alcoólica. SE PERSISTIREM OS SINTOMAS O MÉDICO DEVERÁ SER CONSULTADO. SAC 0800 704 9001 | Abril/2024.

RESFENOL É UM MEDICAMENTO. DURANTE SEU USO, NÃO DIRIJA VEÍCULOS OU OPERE MÁQUINAS, POIS SUA AGILIDADE E ATENÇÃO PODEM ESTAR PREJUDICADAS. NÃO USE JUNTO COM OUTROS MEDICAMENTOS QUE CONTENHAM PARACETAMOL, COM ALCÓOL, OU EM CASO DE DOENÇA GRAVE DO FÍGADO.

# Strepsils®



**Especialista em todo tipo de dor de garganta**



1 - NÚMERO 1 PARA TRATAMENTO DA DOR DE GARGANTA NO BRASIL - IQVIA, AUDITORIA PNB MIX, BASE DE FEV'21, PERÍODO MAR FEV'21, EM VALORES (R\$CH), NEC '01C - PRODUTOS PARA DORES DE GARGANTA\*, CANAL VAREJO, TOTAL BRASIL, STREPSILS® (FLURBIPROFENO) M.S. 1.7390.0003, INDICADO PARA ALÍVIO DA INFLAMAÇÃO DA GARGANTA. SE PERSISTIREM OS SINTOMAS, O MÉDICO DEVERÁ SER CONSULTADO. ABRIL/2024.



# NUROMOL

**COMPROVADAMENTE MAIS EFICAZ<sup>1</sup>**

**CONTRA A DOR DE CABEÇA**

vs Dipirona 500mg, Ibuprofeno 400mg, Paracetamol 1g



**2X DUPLA PODER ANALGÉSICO<sup>2</sup>**

**ALÍVIO RÁPIDO<sup>3</sup> E POR ATÉ 9H<sup>1</sup>**

1. MOORE ET AL. COCHRANE DATABASE SYST REV 2015(11):CD010794.

2. COMBINAÇÃO DE IBUPROFENO E PARACETAMOL EM UM SÓ COMPRIMIDO, DEVIDO A TECNOLOGIA SYNCHRO-TECH.  
3. INÍCIO DO ALÍVIO EM 18 MINUTOS. BULA DO PRODUTO, NUROMOL (IBUPROFENO E PARACETAMOL) M.S. 1.7390.0010, INDICADO PARA O TRATAMENTO DA FEBRE E DA DOR. ABR/24. SE PERSISTIREM OS SINTOMAS O MÉDICO DEVERÁ SER CONSULTADO.



R\$ **5,95** cada

Chocolate Hershey's Sabores 77g/82g(exceto Special Dark)



E PAGUE: R\$ **4,75** cada



Chocolate Hershey's Special Dark Sabores 85g(exceto 80%)

R\$ **11,95** cada



E PAGUE: R\$ **8,95** cada



R\$ **7,95** cada

Chocolate Wafer Lacta Bis Sabores 100,8g/126g



E PAGUE: R\$ **5,50** cada



R\$ **5,50** cada

Chocolate Twix Sabores 40g



E PAGUE: R\$ **3,75** cada



R\$ **3,75** cada

Chocolate Lacta 5Star 40g



E PAGUE: R\$ **3,50** cada



Chocolate Wafer Lacta Bis Xtra Sabores 45g

R\$ **4,75** cada



E PAGUE: R\$ **3,50** cada



R\$ **5,50** cada

Chocolate Snickers Sabores 42g/45g



E PAGUE: R\$ **3,75** cada



R\$ **5,50** cada

Confeito de Chocolate M&M's Sabores 45g



E PAGUE: R\$ **4,00** cada



R\$ **5,95** cada

Torrone Montevergine 90g



E PAGUE: R\$ **4,50** cada



R\$ **7,95** cada

Biscoito Cookies Bauducco Sabores 96g/100g



E PAGUE: R\$ **5,50** cada



R\$ **4,75** cada

Biscoito Recheado Oreo Sabores 90g



E PAGUE: R\$ **3,75** cada



Visconti Pão Tradicional



Maeio D+

3% gorduras trans

PESO LIQ. 400g

Pão de Forma Fatiado Tradicional Visconti 400g

R\$ **7,95** cada



Bala de Gelatina Valda C Laranja Mentolada 50g

R\$ **17,95** cada



Bala Tic Tac Sabores 14,5g/16g

R\$ **4,00** cada



E PAGUE: R\$ **3,00** cada



R\$ **2,75** cada

Bala Halls Sabores 28g



E PAGUE: R\$ **1,75** cada



R\$ **3,00** cada

Chicletes Trident Sabores 8g



E PAGUE: R\$ **2,50** cada





# Bebidas



Isotônico Powerade  
Sabores 500ml

R\$ **5,00**  
cada



E PAGUE:  
R\$ **3,99**  
cada



Refrigerante Fanta  
Sabores 2L  
(exceto Maracujá)

R\$ **9,95**  
cada



E PAGUE:  
R\$ **8,95**  
cada



Refrigerante  
Coca-Cola Sem  
Açúcar Lata 350ml

R\$ **5,00**  
cada



E PAGUE:  
R\$ **3,50**  
cada



Energético  
Red Bull Original  
OU Sem Açúcar  
355ml

R\$ **13,95**  
cada



Energético  
Baly Sabores  
473ml

R\$ **6,95**  
cada



E PAGUE:  
R\$ **5,95**  
cada



Refrigerante  
Fanta Lata  
Sabores  
350ml(exceto  
Maracujá e Zero)

R\$ **5,00**  
cada



E PAGUE:  
R\$ **3,50**  
cada



Suco Natural One  
Integral Sabores  
900ml

R\$ **12,95**  
cada



Chá Matte Leão  
Guaraná Power  
Açaí 350ml

R\$ **4,00**  
cada



E PAGUE:  
R\$ **3,50**  
cada

## Sorvetes



Sorvete Nestlé  
Cone Kit Kat 68g

R\$ **13,95**  
cada



Sorvete  
Bombomzin  
Garoto 82,5g

R\$ **11,95**  
cada



R\$ **13,95**  
cada

Picolé Lacta Laka  
OU Diamante  
Negro 68g/69g



R\$ **12,95**  
cada

Picolé Nestlé Mega  
Sabores 71g-74g



Compre também no site  
[farmaciasnissei.com.br](http://farmaciasnissei.com.br)



R\$ **8,95** cada

Barra de Proteina  
Black Skull Whey  
Sabores 45g



Creatina Black  
Skull 300g  
R\$ **89,95** cada



Creatine Health  
Labs 100g  
R\$ **59,90** cada



Bebida Láctea  
Black Skull Whey  
Drink Gourmet  
Sabores 250ml

R\$ **9,95** cada



R\$ **6,95** cada

Barra de Proteina  
Probiótica Whey  
Bar Low Carb  
Sabores 40g



Gel Energético  
Probiótica Carb Up  
Black Sabores 30g

R\$ **5,50** cada



Palmito em  
Conserva Roecker  
Rodela 300g

R\$ **16,95** cada



Energético Vivamil  
5 Comprimidos

R\$ **19,90** cada



Bebida Enegrtica  
Guaramil 60ml

R\$ **7,90** cada



Biscoito de  
Polvilho Good+  
Original 65g

R\$ **7,90** cada



Salgadinho Assado  
Good+ Sabores  
35g

R\$ **4,75** cada



Pão de Forma  
Integral Bauducco  
400g

R\$ **8,95** cada



Pão de Forma  
Fatiado Integral  
Visconti 400g

R\$ **7,95** cada



Biscoito Belvita  
Sabores 75g

R\$ **6,95** cada







## Eletros



Balança Super Slim Britania

À vista por:

R\$ **98,85** cada  
ou 3X s/juros de  
R\$ **32,95** cada



Chaleira Eletrica Britania BCH02PI 1.8l 127v

À vista por:

R\$ **150,00** cada  
ou 5X s/juros de  
R\$ **30,00** cada



Prancha Britania Titanium Blue Bivolt

À vista por:

R\$ **131,80** cada  
ou 4X s/juros de  
R\$ **32,95** cada



Secador De Cabelos Philco Cherry 127v

À vista por:

R\$ **169,75** cada  
ou 5X s/juros de  
R\$ **33,95** cada



Secador de Cabelos Philco Titanium Travel Bivolt

À vista por:

R\$ **120,00** cada  
ou 4X s/juros de  
R\$ **30,00** cada

## Briquedos



Maquiagem Infantil Kit Makebrinq

R\$ **54,95** cada



Boneca De Brinquedo Turma da Manu

R\$ **19,95** cada



Bichinhos Weeego De Brinquedos Colecionaveis

R\$ **35,90** cada



Carrinho Polibrinq De Controle Remoto

R\$ **34,90** cada

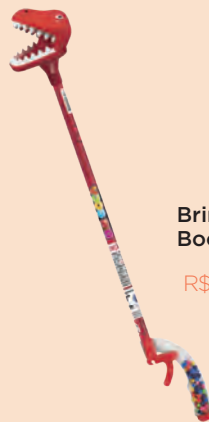

Brinquedo Big Boca

R\$ **19,95** cada



Ovo Playset Polibrinq Brinq Sauros Sortidos

R\$ **15,95** cada



Brinquedo Amoeba Cores 110g

R\$ **9,95** cada



Kit Lápis Faber Castell Metallic OU Neon Colors com 17un

R\$ **32,95** cada



Corretivo Liquido Bic 18ml

R\$ **6,78** cada



**hiper zoo**

**Nexgard Antipulgas E Carrapatos Para Cães De 2 A 3,5Kg Marrom**

**À vista por:**  
 R\$ **91,95** cada  
 ou 3X s/ juros de  
 R\$ **30,65** cada

**hiper zoo**

**Nexgard Antipulgas E Carrapatos Para Cães De 4,1 A 10Kg 1 Tablete**

**À vista por:**  
 R\$ **90,90** cada  
 ou 2X s/ juros de  
 R\$ **45,45** cada

**hiper zoo**

**Frontline Antipulgas E Carrapatos Topspot Para Cães De 1 A 10Kg, Azul**

R\$ **38,90** cada

**CHALESCO**

**Tapete Higiénico para Cães Chalesco com 30un**

R\$ **89,95** cada

**Confort Pads**

**Tapete Higiénico Confort Pads 55x60cm com 30un**

R\$ **67,95** cada

**PURINA DOG CHOW**

**Ração Dog Chow para Cães Adultos de Raças Pequenas Sabor Frango e Arroz 1Kg**

R\$ **25,95** cada

**Brinquedo de Pelúcia para Cães Chalesco Animais**

R\$ **29,95** cada

**MARCA PRÓPRIA**

**cuidmaispet**

**Toalhas Umedecidas Cuidmais Pet com 80un**

R\$ **9,95** cada

**MARCA PRÓPRIA**

**cuidmais**

**Lenço Umedecido Cuidmais Higiene Diária com 50un**

R\$ **8,95** cada

**AAA 2**

**DURACELL**

**Pilha Alcalina Palito Duracell AAA com 2un**

R\$ **17,95** cada

**AAA 2**

**Alcalina POWER READY**

**Panasonic**

**Pilha Palito Alcalina Panasonic AAA com 2un**

R\$ **8,95** cada

**AAA 2**

**Alcalina POWER READY**

**Panasonic**

**Pilha Alcalina Panasonic Pequena AA com 2un**

R\$ **7,95** cada

**ROSA EMBALAGEN**

**LOCTITE**

**Super Bonder**

**Cola Super Bonder Power Flex Gel 2g**

R\$ **9,95** cada



# TYLENOL

**LIBERAÇÃO IMEDIATA<sup>1</sup>**  
PARA COMBATE RÁPIDO<sup>2</sup>  
DA DOR.



EXCLUSIVA TECNOLOGIA  
**STAR POWER<sup>™</sup>**



**TYLENOL**  
MÚLTIPLAS DORES  
750mg | 10cp

R\$ **21,90**



**TYLENOL**  
MÚLTIPLAS DORES  
750mg | 20cp

R\$ **41,95**



**TYLENOL**  
MÚLTIPLAS DORES  
500mg | 20cp

R\$ **31,90**



**TYLENOL DC**  
MÚLTIPLAS DORES  
1g | 20cp

R\$ **34,95**

**TYLENOL<sup>®</sup> INFANTIL**



**TYLENOL<sup>®</sup> GOTAS** 15ml

R\$ **42,90**



**TYLENOL<sup>®</sup> CRIANÇA** 60ml

R\$ **49,90**



**TYLENOL<sup>®</sup> BEBÊ** 15ml

R\$ **54,95**

TYLENOL<sup>®</sup> PARACETAMOL. INDICADO PARA O TRATAMENTO DE DOR E FEBRE. ADVERTÊNCIAS: NÃO USE TYLENOL<sup>®</sup> JUNTO COM OUTROS MEDICAMENTOS QUE CONTENHAM PARACETAMOL, COM ALCÓOL, OU EM CASO DE DOENÇA GRAVE DO FÍGADO. MS – 11236.3326. SAC 0800 701 1851 OU SERVIÇO AO PROFISSIONAL 0800 702 3522. DATA DE PRODUÇÃO: ABRIL/24. © Johnson & Johnson do Brasil Indústria e Comércio de Produtos para Saúde Ltda - 2024. \*SE PERSISTIREM OS SINTOMAS O MÉDICO DEVERÁ SER CONSULTADO\* 1. RDC nº 31, de 11 de agosto de 2010 2. Bula do Produto. Saiba mais em: [Tylenol.com.br](http://Tylenol.com.br)

# Benalet.

Tripto ativo contra



Dor de garganta\*



Irritação na garganta



Tosse



**BENALET<sup>®</sup> MEL-LIMÃO**

12 pastilhas

R\$ **39,90**



**BENALET<sup>®</sup> MENTA**

12 pastilhas

R\$ **39,90**

BENALET<sup>®</sup> CLORIDRATO DE DIFENIDRAMINA, CLÓRETO DE AMÔNIO E CITRATO DE SÓDIO. INDICADO PARA O TRATAMENTO ADJUVANTE NOS QUADROS DE AFECÇÕES DAS VIAS AERIAS SUPERIORES. BENALET<sup>®</sup> É UM MEDICAMENTO. DURANTE SEU USO, NÃO DIRIJA VEÍCULOS OU OPERE MÁQUINAS, POIS SUA AGILIDADE E ATENÇÃO PODEM ESTAR PREJUDICADAS. MS – 1.5721.1206. SAC 0800 728 6767 OU SERVIÇO AO PROFISSIONAL 0800 702 3522. DATA DE PRODUÇÃO: ABR/24. ©JNTL Consumer Health (Brazil) Ltda., 2024. \*SE PERSISTIREM OS SINTOMAS O MÉDICO DEVERÁ SER CONSULTADO\*

# O ALIVIO DA DESCONGESTÃO NASAL PARA TODA A FAMÍLIA.

## LAVAR. RESPIRAR.

# nasoar:

cloreto de sódio 0,9%



Myralis

É um programa que oferece descontos em mais de 280 medicamentos, lembrando que é preciso cadastrar-se nos parceiros pelo site ou telefone. Se você utiliza algum medicamento de uso contínuo, informe-se com um de nossos atendentes.

MEDICAMENTOS		DE:	POR:
<b>DIOSMIN 500MG 60 CPR (PBM)</b> - diosmina + hesperidina. Reg MS/Anvisa: 1057302480020. DCB: 3096 + 4619	WWW.CUIDADOSPELAVIDA.COM.BR - 0800 777 8432	R\$ <del>150,30</del>	R\$ <b>82,67</b>
<b>DIOVAN 160MG 28 CPR (PBM)</b> - Valsartana. Reg Ms/Anvisa: 1006800650111 Dcb: 9085	WWW.VALEMAISSAUDE.COM.BR	R\$ <del>145,54</del>	R\$ <b>110,61</b>
<b>ELIQUIS 5MG 60 CPR (PBM)</b> - Apixabana Reg Ms/Anvisa: 1211004640067 Dcb: 9555	WWW.MAISPFIZER.COM.BR - 0800 012 6644	R\$ <del>393,69</del>	R\$ <b>196,85</b>
<b>ENTRESTO 24/26MG 28 CPR (PBM)</b> - Sacubitril Valsartana sódica hidratada Reg MS/Anvisa: 1006811410018 DCB: 11228	WWW.VALEMAISSAUDE.COM.BR	R\$ <del>205,41</del>	R\$ <b>164,33</b>
<b>EXFORGE HCT 320/25/10MG 28 CPR (PBM)</b> - Besilato De Anlodipino + Hidroclorotiazida + Valsartana. Reg Ms/Anvisa: 10068108 Dcb: 805 + 4652 + 9085	WWW.VALEMAISSAUDE.COM.BR	R\$ <del>236,10</del>	R\$ <b>184,16</b>
<b>GLYXAMBI 25/5MG 30CPR (PBM)</b> - empaglifozina + linagliptina Reg MS/Anvisa: 1036701760040 DCB: 10773 + 9829	www.programaabracaravida.com.br	R\$ <del>508,20</del>	R\$ <b>301,62</b>
<b>JANUMET 50/1000MG 56 CPR MERCK (PBM)</b> - Fosfato De Sitagliptina Monoidratado+Cloridrato De Metformina. Reg Ms/Anvisa: 1017102320055 Dcb: 9552+5782	WWW.RECEITADEVIDA.COM.BR	R\$ <del>337,35</del>	R\$ <b>236,15</b>
<b>JARDIANCE 25MG 30 CPR (PBM)</b> - empaglifozina Reg MS/Anvisa: 103670172002-2 DCB: 10773	www.programaabracaravida.com.br	R\$ <del>326,21</del>	R\$ <b>247,92</b>
<b>VASTAREL80MG 30CPR (PBM)</b> - Dicloridrato De Trimetazidina. Reg Ms/Anvisa: 1127800790018. Dcb: 8918	SEMPRECUIDANDO.COM.BR - 0800 014 5579	R\$ <del>216,77</del>	R\$ <b>151,74</b>



**O FARMÁCIA POPULAR ESTÁ MAIS PERTO DE VOCÊ. E AS DOENÇAS, MAIS LONGE.**

ESSA FARMÁCIA É CREDENCIADA AO FARMÁCIA POPULAR, E POR MEIO DESSE PROGRAMA DO GOVERNO QUE VOCÊ TEM DIREITO A MEDICAMENTOS E PROLHAS GRATUITOS COM ATÉ 50% DE DESCONTO NO CASO DE APOIA-INTERVENÇÃO, DIÁRIOS, OSTEOPOROSE E ANTICONCEPCIONAIS, OS MEDICAMENTOS SÃO GRATUITOS PARA OS BENEFICIÁRIOS DO BOLSA FAMILIA, TODO O ELENCO DO PROGRAMA É GRATUITO.



MEDICAMENTOS	REFERÊNCIA	DE:	POR:
<b>AEROLIN SPRAY 200 DOSES (FPOP)</b> sulfato de salbutamol. Reg MS/Anvisa: 1037000960031. DCB: 7867	<b>G</b>	R\$ 28,64	<b>GRATUITO</b>
<b>ATENOLOL 25MG 30CPR SANDOZ (FPOP)</b> Reg Ms/Anvisa: 1004703630030. Dcb: 911	ATENOL <b>G</b>	R\$ 22,96	<b>GRATUITO</b>
<b>BESILATO DE ANLODIPINO 5MG 30 CPR TEUTO</b> Reg Ms/Anvisa: 1037003720025. Dcb: 805	CORDAREX <b>G</b>	R\$ 10,85	<b>GRATUITO</b>
<b>BROMETO DE IPRATROPIO 20ML EMS (FPOP)</b> Reg Ms/Anvisa: 1037003720025. Dcb: 805	ATROVENT <b>G</b>	R\$ 20,28	<b>GRATUITO</b>
<b>CAPTAPRIL 25MG 30 CPR TEUTO (FPOP)</b> Reg Ms/Anvisa: 1037004520186. Dcb: 1699	CAPOTEN <b>G</b>	R\$ 10,72	<b>GRATUITO</b>
<b>CLENIL HFA 250MCG SPRAY 200 DOSES (FPOP)</b> DIPROPIONATO DE BECLOMETASONA. Reg MS/ Anvisa:1005801110102 . DCB:01059	<b>G</b>	R\$ 85,89	<b>GRATUITO</b>
<b>CLOR DE PROPRANOLOL 40MG 30CPR PHARLAB (FPOP)</b> Reg Ms/Anvisa: 1410700650014. Dcb: 7482	INDERAL <b>G</b>	R\$ 9,82	<b>GRATUITO</b>
<b>CLORIDRATO DE METFORMINA 850MG 30CPR PRATI (FPOP)</b> Reg Ms/Anvisa: 1256801510043. Dcb: 5782	GLIFAGE <b>G</b>	R\$ 8,51	<b>GRATUITO</b>
<b>FUROSEMIDA 40MG 20CPR TEUTO</b> Reg Ms/Anvisa: 1037003430078. Dcb: 4361	LASIX <b>G</b>	R\$ 11,89	<b>GRATUITO</b>
<b>GLIBENCLAMIDA 5MG 30 CPR NEOQ (FPOP)</b> Reg Ms/Anvisa: 1558402870041. Dcb: 4451	DAONIL <b>G</b>	R\$ 4,63	<b>GRATUITO</b>
<b>GLIFAGE XR 500MG 30 CPR (FPOP)</b> cloridrato de metformina. Reg MS/Anvisa: 100890340. DCB: 5782	GLIFAGE <b>G</b>	R\$ 11,90	<b>GRATUITO</b>
<b>HIDROCLOROTIAZIDA 25MG 30 CPR MEDLEY (FPOP)</b> Reg Ms/Anvisa: 1832604300063. Dcb: 4652	CLORANA <b>G</b>	R\$ 6,17	<b>GRATUITO</b>
<b>LOSARTANA POTÁSSICA 50MG 30CPR BIOSINTETICA(FPOP)</b> Reg Ms/Anvisa: 1057305340033. Dcb: 5432	COZAAR <b>G</b>	R\$ 13,98	<b>GRATUITO</b>
<b>MALEATO DE ENALAPRIL 10MG 30CPR EMS (FPOP)</b> Reg Ms/Anvisa: 1023504700061. Dcb: 3370	RENITEC <b>G</b>	R\$ 24,47	<b>GRATUITO</b>
<b>CORUS 50MG 30 CPR (FPOP)</b> Reg MS/ Anvisa: 1057305830081. DCB: 5432	COZAAR <b>G</b>	R\$ 14,29	<b>GRATUITO</b>
<b>ZART 50MG 30 CPR (FPOP)</b> losartana potássica. Reg MS/Anvisa: 1004311690041. DCB: 5432	COZAAR <b>G</b>	R\$ 14,27	<b>GRATUITO</b>

SE PERSISTIREM OS SINTOMAS, O MÉDICO DEVERÁ SER CONSULTADO

Preços "POR" válido para o Estado de **Paraná**

# Super Negociação

ANTICONCEPCIONAIS:	DE:	POR:
<b>Depo Provera 150mg Suspensão Injetável 1ml + Seringa</b> ACETATO DE MEDROXIPROGESTERONA. Reg MS/Anvisa: 1211003670027. DCB:05563	R\$ <b>64,10</b>	R\$ <b>55,90</b>
<b>Adoless 28 Comprimidos</b> gestodeno + etinilestradiol. Reg MS/Anvisa: 1039001400011. DCB: 4430 + 3699	R\$ <b>51,37</b>	R\$ <b>42,90</b>
<b>Cerazette 75mcg 28 Comprimidos</b> desogestrel. Reg MS/Anvisa: 1002902180012. DCB: 2795	R\$ <b>60,62</b>	R\$ <b>41,90</b>
<b>Gracial 22 Comprimidos</b> DESOGESTREL+ETINILESTRADIOL. REG MS/ANVISA: 1002902190026 DCB: 02795 + 03699	R\$ <b>60,36</b>	R\$ <b>41,90</b>
<b>Amora 21 Comprimidos</b> acetato de clormadinona + etinilestradiol. Reg MS/Anvisa: 100431298. DCB: 2465 + 3699	R\$ <b>48,62</b>	R\$ <b>39,90</b>
<b>Mamades 75mcg 28 Comprimidos</b> DESOGESTREL. Reg MS/Anvisa:1004312800248. DCB:2795	R\$ <b>43,10</b>	R\$ <b>36,95</b>
<b>Drospirenona + Etinilestradiol Ems 3+0,02mg 24 Comprimidos</b> YAZ. REG MS/ANVISA: 102351100031. DCB: 3699	R\$ <b>74,44</b>	R\$ <b>35,90</b>
<b>Mesigyna Injetável Com Ampola 1ml</b> ENANTATO DE NORETISTERONA+VALERATO DE ESTRADIOL. Reg MS/Anvisa:1705600430023 . DCB:3612	R\$ <b>47,69</b>	R\$ <b>35,90</b>
<b>Primera 0,150 + 0,020mg 21 Comprimidos</b> ETINILESTRADIOL+DESOGESTREL. Reg MS/Anvisa:1004311220019. DCB: 3699	R\$ <b>44,18</b>	R\$ <b>35,90</b>
<b>Diane 35 21 Comprimidos</b> acetato de ciproterona + etinilestradiol. Reg MS/Anvisa: 170560072. DCB: 2146 + 3699	R\$ <b>41,96</b>	R\$ <b>33,90</b>
<b>Allestra 20 75mcg + 20mcg 21 Comprimidos</b> etinilestradiol + gestodeno. Reg MS/Anvisa: 105730264. DCB: 4430 + 3699	R\$ <b>40,48</b>	R\$ <b>33,90</b>
<b>Tamisa 75mcg + 30mcg 21 Comprimidos</b> GESTODENO+ETINILESTRADIOL. Reg MS/Anvisa:100430652. DCB: 4430 + 3699	R\$ <b>39,04</b>	R\$ <b>32,90</b>
<b>Tamisa 75mcg + 20mcg 21 Comprimidos</b> GESTODENO+ETINILESTRADIOL. Reg MS/Anvisa: 1004306520050. DCB: 4430 + 3699	R\$ <b>39,04</b>	R\$ <b>31,90</b>
<b>Tantin 0,060 + 0,015mg 28 Comprimidos</b> etinilestradiol + gestodeno. Reg MS/Anvisa: 109740142. DCB: 3699 + 4430	R\$ <b>29,63</b>	R\$ <b>26,90</b>
<b>Diclin 21 Comprimidos</b> acetato de ciproterona + etinilestradiol. Reg MS/Anvisa: 100890247. DCB: 2146 + 3699	R\$ <b>24,91</b>	R\$ <b>21,90</b>
<b>Acetato de Ciproterona + Etinilestradiol 21 Comprimidos</b> DIANE 35 Reg MS/Anvisa: 1558404000011 DCB: 02146 + 03699	R\$ <b>18,58</b>	R\$ <b>13,90</b>
<b>Repopil 2mg + 0,035mg 21 Comprimidos</b> acetato de ciproterona + etinilestradiol. Reg MS/Anvisa: 167730444 DCB: 2146 + 3699	R\$ <b>26,71</b>	R\$ <b>16,90</b>
<b>Desogestrel 75mg 28 Comprimidos Novartis</b> CERAZETTE. Reg MS/Anvisa: 1006811490011. DCB: 2795	R\$ <b>24,44</b>	R\$ <b>15,90</b>
<b>Triquilar 21 Drágeas</b> levonorgestrel + etinilestradiol. Reg MS/Anvisa: 1049715010016. DCB: 5279 + 3699	R\$ <b>13,33</b>	R\$ <b>11,90</b>
<b>Nordette 21 Drágeas</b> LEVONORGESTREL+ETINILESTRADIOL. Reg MS/Anvisa:1211000010037. DCB: 05279;03699	R\$ <b>13,49</b>	R\$ <b>11,90</b>
<b>Microvlar 0,15 + 0,03mg Com 21 Drágeas</b> LEVONORGESTREL+ETINILESTRADIOL. Reg MS/Anvisa: 104971493 DCB: 5279 + 3699	R\$ <b>11,63</b>	R\$ <b>10,90</b>
<b>lumi 72 Comprimidos</b> drospirenona + etinilestradiol. Reg MS/Anvisa: 100330154 DCB: 3249 + 3699	R\$ <b>183,98</b>	R\$ <b>139,90</b>

SE PERSISTIREM OS SINTOMAS, O MÉDICO DEVERÁ SER CONSULTADO

Preços "POR" válido para o Estado de **Paraná**

**Valido de 01/07 a 31/07/2024**

**No Club Nissei, você encontra descontos exclusivos nos medicamentos tarjados e/ou de uso contínuo. Procure um de nossos atendentes e faça sua adesão de forma rápida e gratuita!**

# Super Negociação

DISFUNÇÃO ERÉTIL:	DE:	POR:
<b>Tadalafila 5mg 30 Comprimidos Biosintética</b> CIALIS. REG. MS/Anvisa: 105730667. DCB: 08253	R\$ <b>103,20</b>	R\$ <b>26,90</b>
<b>Citrato de Sildenafil 50mg Germed 8 Comprimidos</b> Viagra.. Reg MS/Anvisa: 1058308190081. DCB: 7991	R\$ <b>27,48</b>	R\$ <b>11,90</b>
<b>Citrato De Sildenafil 50mg EMS 4 Comprimidos</b> VIAGRA. Reg MS/Anvisa: 1023511170070. DCB:07991	R\$ <b>18,13</b>	R\$ <b>7,98</b>
GENÉRICOS:	DE:	POR:
<b>Ácido Acetilsalicílico Ems 100mg 10 Comprimidos</b> AAS INFANTIL - Reg MS/Anvisa: 1023505080189.	R\$ <b>4,05</b>	R\$ <b>2,99</b>
<b>Albendazol Medley 400mg 1 Comprimido</b> ZENTEL Reg MS/Anvisa:1023511280021 DCB:00097	R\$ <b>9,69</b>	R\$ <b>6,98</b>
<b>Albendazol Suspensão Ems 40mg Suspensão 10ml</b> ZENTEL Reg MS/Anvisa: 1023505130021 DCB 00458	R\$ <b>13,49</b>	R\$ <b>7,90</b>
<b>Atorvastatina Cálcica Cimed 40mg 30 Comprimidos</b> citalor. Reg MS/Anvisa: 143810274 DCB: 920	R\$ <b>141,51</b>	R\$ <b>42,90</b>
<b>Cimetidina Teuto 200mg 20 Comprimidos</b> Tagamet. Reg MS/Anvisa: 1037004020027. DCB: 2074	R\$ <b>33,08</b>	R\$ <b>12,90</b>
<b>Cloridrato de Loperamida 2mg Sandoz 12 Comprimidos</b> imosec. Reg MS/Anvisa: 1004705250014. DCB: 05405	R\$ <b>7,99</b>	R\$ <b>4,75</b>
<b>Cloridrato Ondansetrona Biolab 4mg 10 Comprimidos</b> VONAU Reg MS/Anvisa: 1097402310134 DCB: 9418	R\$ <b>30,99</b>	R\$ <b>16,90</b>
<b>Creme Cetoconazol Ems 30g</b> NIZORAL Reg MS/Anvisa: 1023504420032 DCB: 1956	R\$ <b>30,01</b>	R\$ <b>13,90</b>
<b>Diclofenaco Dietilamônio Creme Medley 1% 60g</b> CATAFLAMPRO EMUGEL. Reg MS/Anvisa: 1832601420017. DCB: 2927	R\$ <b>20,88</b>	R\$ <b>13,90</b>
<b>Diclofenaco Potássico Medley 50mg 20 Comprimidos</b> VOLTAREN RETARD. Reg MS/ANVISA: 1832600720017. DCB: 02930	R\$ <b>13,12</b>	R\$ <b>12,95</b>
<b>Fluconazol Medley 150mg 2 Cápsulas</b> ZOLTEC. REG MS/ANVISA:1832602100024 . DCB: 04109	R\$ <b>41,87</b>	R\$ <b>16,90</b>
<b>Fosfato Sódico De Prednisolona Biosintética 3mg 60ml + Pipeta</b> Prelone. Reg MS/Anvisa:105730541 DCB:7337	R\$ <b>20,71</b>	R\$ <b>15,90</b>
<b>Ivermectina Vitapan 6mg 4 Comprimidos</b> revectina. Reg MS/Anvisa: 1039201670020. DCB: 5128	R\$ <b>37,57</b>	R\$ <b>12,90</b>
<b>Omeprazol Teuto 20mg 28 Cápsulas</b> PEPRAZOL omeprazol. Reg MS/Anvisa: 1037003570041. DCB: 6602	R\$ <b>34,45</b>	R\$ <b>10,90</b>
<b>Pantoprazol Medley 40mg 28 Comprimidos</b> PANTOZOL. Reg MS/Anvisa: 1832601870071. DCB: 9718	R\$ <b>47,17</b>	R\$ <b>28,90</b>
<b>Paracetamol Prati 500mg 20 Comprimidos</b> TYLENOL GELCAP Reg MS/Anvisa: 1256800500011 DCB: 6827	R\$ <b>20,12</b>	R\$ <b>8,98</b>

SE PERSISTIREM OS SINTOMAS, O MÉDICO DEVERÁ SER CONSULTADO

Preços "POR" válido para o Estado de **Paraná**

**Valido de 01/07 a 31/07/2024**

# Super Negociação

EXCLUSIVO  
PARA CLIENTES



MEDICAMENTOS:	DE:	POR:
<b>Alginac 50mg 15 Comprimidos</b> CIANOCOBALAMINA+CLORIDRATO DE PIRIDOXINA+NITRATO DE TIAMINA+DICLOFENACO SODICO. Reg MS/Anvisa: 1214206630164. DCB: 1984;7167;8514;2930	R\$ <b>37,40</b>	R\$ <b>33,90</b>
<b>Aspirina Prevent 100mg 30 Comprimidos</b> acido acetilsalicílico. Reg MS/Anvisa: 170560022. DCB: 0089	R\$ <b>24,84</b>	R\$ <b>21,90</b>
<b>Atrovent 0,25mg Solução Inalação 20ml</b> brometo de ipratropio. Reg MS/Anvisa: 1036700040028 DCB: 1415	R\$ <b>31,46</b>	R\$ <b>29,90</b>
<b>Azukon Mr 30mg 60 Comprimidos</b> glicazida. Reg MS/Anvisa: 1052500190044. DCB: 21187	R\$ <b>43,22</b>	R\$ <b>34,90</b>
<b>Benicar HCT 40mg + 12,5mg 30 Comprimidos</b> HIDROCLOROTIAZIDA+OLMESARTANA MEDOXOMILA. Reg MS/Anvisa: 1045401730064. DCB: 4652;06591.	R\$ <b>105,26</b>	R\$ <b>79,90</b>
<b>Brasart 160mg 30 Comprimidos</b> valsartana. Reg. MS/Anvisa: 135690696 DBC: 9085	R\$ <b>51,10</b>	R\$ <b>51,10</b>
<b>Concor 5mg 30 Comprimidos</b> hemifumarato de bisoprolol. Reg MS/Anvisa: 100890194. DCB: 1300	R\$ <b>104,78</b>	R\$ <b>76,90</b>
<b>Diprosan 5 + 2mg Injetável 1 Ampola Com 1ml</b> DIPROPIONATO DE BETAMETASONA+FOSFATO DISSODICO DE BETAMETASONA. Reg MS/Anvisa: 781708010012. DCB: 01217;01218	R\$ <b>49,05</b>	R\$ <b>44,90</b>
<b>Duomo 2mg 30 Comprimidos</b> mesilato de doxazosina. Reg MS/Anvisa: 1004310050047 DCB: 3209	R\$ <b>43,10</b>	R\$ <b>35,90</b>
<b>Dymista Spray Nasal com 23g</b> PROPIONATO DE FLUTICASONA+CLORIDRATO DE AZELASTINA. Reg MS/Anvisa: 1883000580022 DCB: 04225;00987	R\$ <b>158,75</b>	R\$ <b>134,90</b>
<b>Esio 40mg 28 Comprimidos</b> ESOMEPRAZOL MAGNESICO. Reg MS/Anvisa: 1004312170147. DCB: 3528	R\$ <b>197,47</b>	R\$ <b>164,90</b>
<b>Euthyrox 75mcg com 50 Comprimidos</b> levotiroxina sódica. Reg MS/Anvisa: 10089020. DCB: 5295	R\$ <b>48,45</b>	R\$ <b>39,90</b>
<b>Glifage XR 850mg 30 Comprimidos</b> CLORIDRATO DE METFORMINA. Reg MS/Anvisa:1008903400236. DCB: 5782	R\$ <b>42,19</b>	R\$ <b>36,90</b>
<b>Hixizine Xarope 120ml</b> diclórídrido de hidroxizina. Reg MS/Anvisa: 101910256 DCB: 4717	R\$ <b>63,79</b>	R\$ <b>53,90</b>
<b>Indapen SR 1,5mg Torrent 30 Comprimidos</b> INDAPAMIDA. Reg MS/Anvisa: 1052500170043. DCB: 4875	R\$ <b>36,14</b>	R\$ <b>30,90</b>
<b>Kóide D 0,25 + 2 + 5 + 5mg/ml Xarope 120ml + Copo</b> maleato de dexclorfeniramina + betametasona. Reg MS/Anvisa: 1004313810018. DCB: 1213 + 2839	R\$ <b>52,59</b>	R\$ <b>46,90</b>
<b>Marevan 5mg 30 Comprimidos</b> varfarina sódica. Reg MS/Anvisa: 103900147. DCB: 9101	R\$ <b>34,98</b>	R\$ <b>31,90</b>
<b>Mecobe 1000Mcg 30Cpr</b> MECOBALAMINA. Reg MS/Anvisa: 1146200420100. DCB: 05546	R\$ <b>50,21</b>	R\$ <b>41,90</b>
<b>Rosucor 10mg Torrent 60 comprimidos</b> rosuvastatina cálcica. Reg MS/Anvisa: 1052500430037. DCB: 7818	R\$ <b>81,79</b>	R\$ <b>59,90</b>
<b>Selozok 25mg Com 60 Comprimidos</b> SUCCINATO DE METOPROLOL. Reg MS/ Anvisa: 1161800770068. DCB: 5876	R\$ <b>82,10</b>	R\$ <b>55,90</b>
<b>Spidufen 1155MG/600MG 10 Envelopes (R13)</b> IBUPROFENO ARGININA. Reg MS/Anvisa: 1008401480063. DCB: 04769	R\$ <b>53,68</b>	R\$ <b>45,90</b>
<b>Sucrafilm 2G 20 Flaconetes Com 10ml</b> SUCRALFATO. Reg MS/Anvisa: 1356906170011. DCB: 08078	R\$ <b>119,81</b>	R\$ <b>97,90</b>
<b>Tylenol Sinus 24 Comprimidos</b> paracetamol + cloridrato de pseudoefedrina. Reg MS/Anvisa: 1123634270053. DCB: 6827 + 7520	R\$ <b>24,27</b>	R\$ <b>21,90</b>
<b>Versa 40mg Injetável 6 Seringas 0,4ml + Sistema Segurança</b> ENOXAPARINA SODICA. Reg MS/Anvisa:1004310160187 DCB: 3406	R\$ <b>499,24</b>	R\$ <b>419,90</b>
<b>Vynaxa 20mg 42 Comprimidos</b> RIVAROXABANA. Reg MS/Anvisa: 1023512830139. DCB: 9637	R\$ <b>68,58</b>	R\$ <b>56,90</b>

SE PERSISTIREM OS SINTOMAS, O MÉDICO DEVERÁ SER CONSULTADO

Preços "POR" válido para o Estado de **Paraná**

**Valido de 01/07 a 31/07/2024**

No Club Nissei, você encontra descontos exclusivos nos medicamentos tarjados e/ou de uso contínuo. Procure um de nossos atendentes e faça sua adesão de forma rápida e gratuita!

# GOOD+

## NOVOS SABORES



BATATA FRITA ONDULADA SABOR CHURRASCO.  
CONTÉM AROMATIZANTE SINTÉTICO IDÊNTICO AO NATURAL.  
SEM AMIDO DE ALTO TRÁFICO GÊNICO.

PESO LÍQ.  
**35g**

SABOR PEITO DE PERU.  
CONTÉM AROMATIZANTE SINTÉTICO IDÊNTICO AO NATURAL.

ALTO EM  
GORDURA  
SATURADA

BATATA  
CHIPS  
PEITO  
DE PERU